LA PRENSA

AÑO XXXIII—N° 11.732

BUENOS AIRES, DOMINGO 28 DE SETIEMBRE DE 1902

Administración y Dirección: Avenida de Mayo 567 al 575

DIARIO DE LA MAÑANA

FUNDADO EL 18 DE OCTUBRE DE 1869

LOS ORIGINALES NO SE DEVUELVEN

SUSCRICION EN LA CAPITAL

NÚMERO SUELTO DEL DIA	0.07 CENTAVOS
» » ATRASADO	0.15 »
POR UN TRIMESTRE	5.00 »
POR SEIS MESES	10.00 »
POR UN AÑO	20.00 »

	SEIS MESES	UN AÑO
Provincia de Buenos Aires é Interior de la República	12.00	24.00
Para el exterior	18.00	36.00

No se atenderá pedido de ningun ejemplar suelto que no haga fuera del Municipio de la Capital, sin que se acompañe el importe de un semestre ó un año adelantado. Las suscriciones pueden comenzar en cualquier fecha, pero terminarán el 30 de Junio y 31 de Diciembre de cada año.

Los avisos se reciben hasta las 7 p. m. á precio de tarifa. De las 7 á las 10 p. m. el precio será duplicado.—Los de los pobres, GRATIS.

Los pedidos de suscricion, cambio de domicilio, reclamos de avisos y cualquier otra comunicacion relacionada con la Administracion de este diario, deberán dirigirse al Administrador.

Toda otra correspondencia enviese á nombre de la Direccion.

SUCURSALES DE «LA PRENSA»

EN EL INTERIOR Y EXTERIOR

En París—17, Boulevard de la Madeleine—Director: Sr. Francisco Cannan.

Salones de lectura con todos los periódicos del mundo. Sala de reuniones para los residentes sud-americanos en París.

Exposición gratuita de productos argentinos.

Boletín telegráfico de acontecimientos notables ocurridos en Sud-América.

POSTE RESTANTE gratuito para la correspondencia dirigida á los residentes sud-americanos en París.

En estas oficinas se proporcionan gratuitamente al público todo género de informaciones sobre las Repúblicas de Centro y Sud-América. Produccion, industrias, climas, poblacion, propiedades del suelo, etc., etc.

El público encontrará tambien gratuitamente en los salones y anexos de las oficinas de la PRENSA: periódicos, documentos ilustrativos, muestras de productos, libros, referentes á la América del Sur y del Centro.

En el Rosario de Santa-Fé—Libertad 733-35—Director: Ciudomiro Luque.

Salones de lectura é informaciones.

Recibe suscriciones y avisos.

Exposicion gratuita de productos de la provincia.

Boletin telegráfico de acontecimientos notables ocurridos en el mundo.

En La Plata—Calle 46 núm. 628—Director: Eustaquio Casavori.

Oficina de informes y avisos.

DIVERSIONES PUBLICAS

POLITEAMA ARGENTINO—Empresa: A. Bernabei.—Compañía lírica italiana de la cual forma parte la eminente artista María Barrientos.—Maestro concertador y director de orquesta, Rinaldo Giovanelli.—Setiembre 28—De funcion de abono, tomando parte la célebre artista María Barrientos. — RIGOLETTO.

PRECIO DEL ABONO

Palco bajo ó balcon sin entrada	$ 150
» alto » »	» 100
Tertulia platea con »	» 40
» alta » »	» 25

Nota—Los precios para cada funcion serán siempre superiores á los del abono. El abono está abierto en la secretaría.

ODEON—Direccion Consigli y Cª.—Compañía dramática italiana, Teresa Mariani.—Setiembre 28—ROMEO Y JULIETA É ROMEO—LA VIUDA BELLE CAMELIE.

OTRO—Direccion Consigli y Cª—Lúnes abono á 10 funciones de moda en los dias miércoles y viernes de cada semana. Condiciones del abono:

PRECIOS POR LAS 10 FUNCIONES DE MODA

Palcos bajos y balcon, sin entradas	$ 100
Palcos altos » »	» 60
Tertulias de orquesta y plateas, c. entr.	» 27
Tertulias altas primera fila, c. entrada	» 18

La primera funcion de esta abono tuvo lugar el miércoles 24 de Setiembre.

SAN MARTIN—Primaria compañía de operetas cómicas y ferias, R. Tomba. Dirigida y administrada por A. Tomba (hijo). Maestro concertador y director de orquesta: Francisco Coniglio. Director: Dante Maveroni.—Setiembre 28—Tarde: LA POUPÉE.—Noche: BOCCACCIO. Plateas con entrada 2 $.

OTRO—Mártes 30, gran match de esgrima entre os grandes campeones italianos Cav. Eugenio Pini y Victor Sartori.

VICTORIA—Gran compañía francesa de Feerie et Ballet—Setiembre 28 — Tarde y noche: MICHEL STROGOFF.

Precios de las localidades: Palcos bajos y balcon de entrada, sin entradas, $ 10; id id id 1 y 2; id id 3; id 10; 2 principales id id, id 6; id altos id id, 4; Tertulia de platea con entrada, id 2; Id principales id id, id 2; id altas id id, id 1; Entrada á palco, id 1; Delantera de parales con entrada, id 0.70; Entrada á parado, id 0.40.

MAYO—Compañía de Zarzuela Española, bajo la direccion del primer actor Joaquin Montero.—Setiembre 28—Tarde: LOS VIVIDORES.—EL VETERANO.—A CUENTA DEL MAYO.—Noche: LOS VIVIDORES.—LA NIÑA DE SU ABUELO.—LA CUENTA DEL MAYO.—CERTAMEN NACIONAL.

COMEDIA—(Reformado)—Espectacular por secciones.—Gran compañía cómico-lírica española. Dirigida por el popular ler. actor, Sr. José Palmada.—Setiembre 28—Tarde: EL HEREDERO UNIVERSAL.—EFECTOS DEL DIVORCIO.—SAN JUAN DE LUZ.—Noche: LA VENENA DE LA PALOMA.—SAN JUAN DE LUZ.—EFECTOS DEL DIVORCIO.—UN MARIDO DE ULTRAMAR.

RIVADAVIA—Empresa: S. Giovanetti.—Compañía cómico-dramática y de vaudevilles, dirigida por el ler. actor G. Cavalli.—Setiembre 28—Tarde: EL CARNEVALONE DI MILANO.—Noche: TESTOLINA SVENTATA —LA ASISTENCIA PUBLICA.

ARGENTINO—Compañía lírica italiana. Maestro concertador y director de orquesta Antonio Marranti.—Setiembre 28—Gran función en honor del baritono Giovanni Giani—IL TROVATORE—Precios populares. Plateas con entrada $ 2.

APOLO—Compañía Lírico-Dramática Nacional Podestá Hermanos.—Setiembre 28—Tarde: AL CAMPO. —Noche: ABAJO LA CARETA—AL CAMPO.

DORIA—Compañía alemana israelita de operetas cómicas y melodramáticas.—Empresa J. Bard y Cía.—Maestro concertador y director de orquesta J. Zeska.—Setiembre 30—LA VIDA EN NEW YORK.

OTRO—Compañía dramática italiana.—Setiembre 28—LOS MISTERIOS DE LA SANTA INQUISICION DE ESPAÑA —UN NÚMERO FATAL. Plateas con entrada 1 $.

LIBERTAD—(Completamente reformado)—Empresas J. Bard y Cía.—Gran compañía de dramas y comedias nacionales.—Setiembre 28—Tarde: MUSOLINO —ADULTERIO Y DIVORCIO.—Noche: SENTENCIA GANCHA —LOS HERMANOS BARRIENTOS—LOS APUROS DE UN BECLUTA.

CIRCO BUENOS AIRES—Cuyo Esquina Rio Bamba.—Gran compañía ecuestre y de dramas nacionales del Sr. Luis Anselmi.—Setiembre 28—Dos grandes funciones.—Tarde: Programa familiar, sorpresas dedicadas á los niños.—EL CONSCRIPTO—LAS 10 CÉLEBRES AMAZONAS.—Noche: El drama nacional: AMOR CASTIGO—LA CANTORA NACIONAL—EL PAYADOR CONTENDOR.

CIRCO RECREO—Garzon esquina Corrientes.—Gran compañía ecuestre y de dramas y comedias nacionales.—Setiembre 28—HONOR Y PATRIA.

CIRCO SUD-AMERICANO—Paysan 1032 y Buen Orden.—Compañía argentina de dramas nacionales de los Sres. J. Fontanella y M. Zurio.—Setiembre 28 —Tarde: TRAQUINEZA—DON PEDRO Y LOS SUYOS—Noche: PASTOR LUNA—EL MATACO—LOS HATEROS.

SALON NACIONAL (Cinematografo), Maipú 479. —Funcion todas las noches. Notable coleccion de vistas de actualidad nacionales y extranjeras.—Setiembre 28—Tarde: GRAN MATINÉE CON OBSEQUIO DE JUGUETES Á LOS NIÑOS.—Noche: ACTUALIDAD PISISTA DEL ARBOL EN EL CAMPO DE MAYO—LOS RUNNER-GRAWFORD Y OTRAS.

TEATRO NACIONAL, Florida 146—Cinematógrafo moderno. Funcion todas las noches—Setiembre 28—Tarde: MATINÉE DEDICADO Á LOS NIÑOS CON OBSEQUIO DE JUGUETES Y CON UN PROGRAMA ESPECIAL Y ENTRETENIDO PARA LOS MISMOS.—Noche: INTERESANTE PROGRAMA.

PABELLON DE LOS LAGOS (Palermo)—Teatro de fantoches parlantes.—Setiembre 28—Gran matinée de gala.

PLAZA DE TOROS, ex-Fronton Buenos Aires—Córdoba 1130—Empresa: J. A. de Faria.—Compañía tauromáquica portuguesa. Gran espectáculo en 10 cuadros, LA FERIA DE SEVILLA. Hoy domingo 28 de Setiembre á las 3 p. m., inauguracion de la temporada.

POSTE RESTANTE de "LA PRENSA"

En la administracion de este diario existen las siguientes cartas, que serán entregadas á los interesados prévio los justificativos y formalidades del caso:

María Gachen, Genaro Di Pascua, José Frago, Andrés Ferrire, Ordilia N. Baldanacena, Martina Aime, Santiago I. de Castro, Emilio Hepburu, Ignacio Gonzalez, Santiago Rey Gómez, José Vidal, Juan B. Martinez, Diago Otaegui, Julio L. Donoso, Adolfo Barcaribe, Eugenia Larreca, Julia Alvarez, Vicente Bucciano, Miguel Z. O'Farrell, Cecilia Tambalari, Estanislao Perdriel, Juana R. de Brown, Domingo O. Goyetche, Martin Guillenia, Manuel Maya, Antonio Fernandez, Rosa Aguastegui, Francisco Porta, Manuel Nuñez, Honorio P. Ortiz, Teofania G. de Ortiz, Lola Mora, Iago F. Beltran, Angel Spina, Elvira Navarro, Francisco F. Rodriguez, Cárlos Hoffmann, D. G. D'Amico, Justo J. Jerwell, Sebastiana Ibarbia.

NOTA.—Este servicio es gratuito y exclusivo para las cartas que vengan del Interior y Exterior de la República; las que procedan de esta capital no serán recibidas por la Administracion y las que se pongan en lista y no sean retiradas en el plazo de un mes serán devueltas al Correo.

PERSONAS BUSCADAS

A LZAMORA BALTASAR POR ASUNTOS DE FAmilia, su hermano desea verle ó le comunicará su paradero, Rivadavia 1023. v30

CUATRO PESOS OFRECE LA Sra. CARMEN CABRAL de Miñal á la persona que dé noticias de su hijo Alberto Miñal desaparecido del colegio hace 6 meses. Tiene 12 años; para representar más edad, correr Rivadavia 5420.

HERMANOS DE JUAN DAUTISTA DANGAIN, SE hallan en Salta; bañarin, droguería de Luis Cometti, Florida 248. vOct.

MANUEL HUIDOBRO, español, NATURAL DE Valencia, se suplica por su familia, casera de recibir carta Valentin Gigli. v28

SE HALLA EN EL PARADERO DE DANCE Ramos, procedente de Mendoza, dirigido á Ramon Ramos, Cazadores por Catalina. v30

SE HALLA EN EL CONSULADO DE JOSEFA Ramos, procedente de Mendoza, para consignarla asegurar, Arenas 2052. v30

SE HALLA EN EL PARADERO DE DANCE Ramos, procedente de Mendoza, para consignarla asegurar, Arenas 2052. v30

VENTA DE OBJETOS EN GENERAL

A 90 $ JUEGO DE DORMITORIO TEA, MACIZO, para 1 persona. Baratti Hnos., Cangallo 600. v30

A $ 105 JUEGO DE DORMITORIO TEA, MACIZO, para matrimonio, Baratti Hnos., Cangallo 600. v30

ARMAZONES, MOSTRADORES SE VENDE MUY barato, Rivadavia 2463. v28

ARMAZONES, MOSTRADORES, BARANDAS SE vende muy barato, Lavalle 1437 v28

A $ 20 LOS 100 KS. ZINC, CANALETA NUEVO 4 cts. pié, maderas usadas, Centro América 1339.

A $ 3, 5, 7, 10, 15, 18, 19 y 20, PUERTAS Y VENtanas, Rivadavia 3300 y Pringles 43.

ACOMPRAN PUERTAS, VENTANAS, ZINC, MAdera, columnas, rejas, portones, Corrientes 4569.

ARMAZONES Y MOSTRADORES MUY BARATO, depósito Buen Orden 379, al otro lado de la plaza

A $ 75, DESDE ESE PRECIO RICOS JUEGOS DE muebles para sala, Baratti Hnos, Cangallo 600. v6oct

ALVOMBRAS DE TRIPLE RIZADO Y CORTADO, felpudos y caminos, Baratti Hnos, Cangallo 600. v6oct

ART-NOUVEAUX, JUEGOS DE DORMITORIO, comedor y escritorio, Baratti Hnos., Cangallo 600 v6oct

ALTO—PUERTAS, VENTANAS, REJAS, PORTOnes, nuevo y usado barato, Centro América 1339. v6oct

ARMAZONES Y MOSTRADORES, FIDELERA de cedro y mostrador de estaño, se venden, Bmé Mitre 1932 v28

A $ 140 y 165 ESPLENDIDOS JUEGOS DORMITOrio nogal Italia, mármol rosa, lunas biseladas embaladas, pidan catálogos. Belgrano 1123,34

ATENCION—PUERTAS, VENTANAS, MARCOS, hierro candela, artículos de construccion, Rivadavia 2631.

ARMONIUM MUY BUENO Y UNA JAULA AUtomática se vende barato, C. Gallinotti, Moreno 1744.

AMAZON DE FARMACIA, CONFITERIA O MERcería se vende, Independencia 2218, se alquila la casa.

A $ 70 JUEGOS DE SALA LUIS XV, DE 8 PIEzas, forrados en ricos yutes y dorados, Tacuari 239, J. Despax, U. T. 2781 Avenida.

COMPRAR BARATO TIRANTES, TABLAS, ALfajía, baldosa y tejas usado y barato, San Juan 2650.

ALTO—GRAN CANTIDAD CHAPAS ZINC, PUERtas, ventanas, columnas y brocales usado, barato, San Juan 2650.

LAS PINTURERIAS, FERRETERIAS, MUEblerías, carpinterías. Gomas lacas superior se acaba de recibir en la Droguería Constitucion, Garay 1034 al 1100, esq. Plaza Constitucion.

EL COMERCIO—EN LA LICORERIA, CUCHABAna 2349, que remata hoy domingo 28, Francisco Bianchi, hay 6000 botellas nuevas de bolita, importadas.

ATENCION—POR CAMBIO DE FUERZA MOTRIZ se vende á precio reducido un motor de 80 caballos Ruston Proctor, con 2 calderas de la misma marca, transmisiones, poleas, etc., á mas una machimbradora Reynolds, Rivadavia 2631. v29

LOS CONFITEROS—COMPLETO SURTIDO DE moldes para ramilletes etc., máquinas para moler almendras, maquina para batir 80 huevos en 15 minutos, máquinas para caramelos, cilindros de bronce, Bazar del Colegio; Alsina 527. v29

A 0.40 SALIVADERAS DE MAYOLICA Y HASTA un mas especial de hierro ágate nikel á 10 $ una. Hay de porcelana, loza, hierro esmaltado y bronce niquel para comedor, salas, comedores y consultorios, al Celtibero. 941 Av. de Mayo, Cubiertos metal blanco.

LOS HOTELES Y RESTAURANTS, CASA ESpecialmente surtida para estos ramos: bateria de cobre, moldes, máquinas para hacer café á vapor, vaseras, baños marin, bronce, cobre y metal blanco cubiertos, porcelana, cristalería Portieux, precios modicos, bazar del Colegio, Alsina 527. v29

8 $ EL JUEGO DE CRISTAL PARA MESA con 48 copas surtidas de tamaños, 1 dulcera, 2 botellones, 1 quesera y una jarra, total 53 piezas, y rico cristal Bohemia con finos grabados 96 piezas $ 70 y de 55 piezas Portieux varios grabados á 32 $, en el Celtibero, Avda. de Mayo 941.

24 $ LINDOS JUEGOS DE LOZA FINA INGLEsa bonitos decorados 83 piezas, id de porcelana donde 70 á busco 320, el mas especial surtido en juegos para lavarse y aguas servidas, inmenso surtido en juguetes bonitos y baratos, al Celtibero Avenida Mayo 941, hules con guarda, mantelitos de hule.

EL CELTIBERO PARA SURTIRSE DEL RICO ESmaltado celeste imperial que no produce enfermedades y es la última palabra como calidad el esmaltado no se desprende al cocinarse por lo que no produce apendicitis, otras clases de bateria de cocina á precios baratos, Al Celtibero, Av. de Mayo 941.

1:50 DNA. DE TAZAS DE PORCELANA blancas para café y clases superiores de rica porcelana hasta 75 $ docn., bonito y variado surtido en cuadros para comedor y salas, gran variedad en fámparas de todas clases, varias medidas de cortinas de madera para puertas y ventanas, Al Celtibero, Av. de Mayo 941.

ARTICULOS PARA REGALO HALLARA Vd. siempre un surtido muy variado, precios baratos y de novedad. El mejor surtido en objetos arte moderno en estuches, bonitas jaulas desde 1.20 y frascos de bronce, hules para delantal de lavatorios, Al Celtibero, Avenida de Mayo 941. Cubiertos metal blanco: gran cantidad en juegos para lavatorios.

ALSINA 1630 AL 1652—MUEBLES Y TAPICERIA

LA EXPOSICION ARGENTINA—GRAN FABRIca y deposito de toda clase de muebles, Alsina 1630, 1640, 1644 y 1652. Surtidos inmensos, muebles finos y sencillos. Casa de confianza, la mas grande en Buenos Aires y única que vende á precio fijo. No confundir, Gorostiaga M. Fontezoca.

AL BAZAR LONDRES, BUEN ORDEN ESQUINA Méjico. Bombonera Sax en estuche $ 3, par figuras Biscuit en estuche 0.60, par paneras cuadruple plata en estuche 18, par floreros metal y cristal en estuche $ 5, par palmatorias en estuche 9, juego de to cuadruple plata en estuche 45, par aros cuadruple plata para servilleta en estuche 6.50, bombonera cuadruple plata en estuche 12. Infinidad de objetos de fantasía para regalos, siempre precios módicos, Bazar Londres, Buen Orden y Méjico.

BILLARES SE VENDEN 2 DE POCO USO CON patente, urgente, Cabildo 2101, Belgrano. v1

CHAPAS ZINC, PRIMER USO, MADERAS, PUERtas, columnas, etc. barato, Buen Orden 1549.

CAMPANAS CHICAS AL PRECIO DE CHAFALOnia se vende, Rivadavia 3670.

CARPAS LONAS Y ENCERADOS SE VENDEN, San Antonio 1117, Barracas al Norte.

CALENTADOR DE 600 LITROS SE VENDE, San Antonio 1117, Barracas al Norte.

CAPOTA PARA BREACK SE VENDE UNA CASI nueva, San Antonio 1117, Bcas al Norte.

CALDERA HORIZONTAL Y MOTOR VERTICAL se vende barato, Rivadavia 2670.

CINEMATOGRAFO Y DIORAMA SE VENDE POR ausentarse el dueño, urgentemente, funcion todas las noches, Santa Fe 2502.

CASIMIRES PURA LANA FANTASIA Á $ 3, 3.50 y 4 el metro, lo mejor, ricos cortes pantalon 4.00, Tacuari 154. v15oct.

CASA ESPECIAL EN LLAVES DE LUIS GRIECO privilegiada y premiada en la Exposicion de París, dujos en el ramo, Perú 453, no confundir, fijarse en el letrero ó los premios en exhibicion en la vidriera

CARBON DE PIEDRA SE VENDE EN EL CORRALon «El Uruguay» á $ 20, los 1000 kilos, carbon de coke á $ 24 los 1000 kilos, carbon de Cardiff á $ 18 oro, los 1000 kilos carbon de fragua á $ 19, los 1000 kilos carbon artificial á 40, los 1000 kilos de carbon de leña fuerte á 37, el carro de carbon de leña especial á 28, el carro de carbon de leña comun á 25, las 400 astillas de leña canpinillo á $ 5.50, las 400 astillas de leña sauce á 3.50, los 1000 ks de leña de eucalipto á $ 22; la bolsa carbon de leña fuerte 0.50. Venta por mayor y menor. Se remite á cualquier punto de la República. Esc. Victoria 2972, U. T. 397, Once.

DENTADURAS DESDE $ 15 Á 150, DIENTES POSTizos desde $ 2 á 25 uno. Rivadavia 2333.

ESPLENDIDO JUEGO DORMITORIO SE VENDE, 12 roperos con luna biselada, lavatorio, cama y mesa de lus, elastico argentino y aparador cristalero, media docena de sillas Viena, en $ 300, costo $ 600 y varios objetos de bazar, Castro Barros 1196. v29

EN LA MUEBLERIA DE LA PROVINCIA, LA MAS barata y la mejor surtida, liquidamos á precios nunca vistos, juegos de sala, dormitorio y comedor, de los mas sencillos hasta los mas finos, precio baratísimo, ver para creer, Cangallo 1430, Dalquier hnos.

FOTOGRAFOS Y AFICIONADOS. SE VENDE MAquina 13x18 con todos sus accesorios, Cangallo 668.

FUNDAS PARA MUEBLES, ANTES DE ENCARgarlas, pedir muestras y precios por correo, J. Despax, Tacuari 239, U. T. 2781, Avenida.

FUNDAS PARA JUEGOS DE SALA Á $ 15. PIAnos $ 6, avisar por correo, J. Despax, Tacuari 239, U. T. 2781 (Avenida), se vá á domicilio.

FUNDAS PARA UN JUEGO COMPETO MAS UN bonito banquete de pié, dorado, como obsequio por solo 12 $, pidan muestras antes de encargar á otra parte, Rivadavia 3130, N. Sans, U. T. 796, Once.

FUNDAS DEL MEJOR GENERO PARA JUEGOS de sala $ 15, piano 6, pidan muestras por correo, se vá á domicilio, Rivadavia 3130, N. Sans, tapicería, U. T. 796 Once. La casa no tiene sucursal.

FUNDAS, PARA MUEBLES, DE HILO, BRIN ó bombasí, antes de encargarlas á otras partes pedir muestras por correo. No confundir. Siempre mejor en la fábrica, San José 974, F. Ramognino.

FUNDAS PARA JUEGO DE SALA DE GENERO que no admite competencia en clase más un banquito de pié dorado, por solo 15 $, pianos 6 $, se vá á domicilio, San José 974, F. Ramognino, tapicero. v29

GUARNICIONES PARA FUNEBRE Y BERLINA y de un caballo se vende, Libertad 135.

GRAN OCASION, TRAJES SOBRE MEDIDA DE driquinos casimires puro lana á 20 $, Avenida de Mayo 946. v19 Oct.

GRATIS REMITIMOS NUESTRO CATALOGO DE muebles para la campaña, Baratti Hnos, Cangallo 600. v6oct

HERRADURAS VIEJAS Á 2 M. SE VENDE, San Antonio 1117, Barracas al Norte.

HOJALATERIA, MAQUINA DE CORTAR REdondo, nueva Samante se vende, Rivadavia 2670.

JUEGO DE SALA, OTROS MUEBLES Y ALBUMS, se venden, Rioja 1546.

LECHERIA ATENCION, EN LA LECHERIA Cochabamba 2049, que remata Francisco Bianchi, hoy domingo 28, hay 6000 botellas de bolita, nuevas importadas.

MAQUINA DE ESCRIBIR, ULTIMO MODELO nueva se vende, Reme 1035.

MUEBLES Y TAPICERIA EN SOLO EL CENTRO mas surtido y precios mas bajos que en ninguna otra parte, todo se hace en los talleres de J. Ortiz, Buen Orden 358, visitan la casa y no convencerse.

VENTA DE OBJETOS EN GENERAL

MAQUINA SINGER, MODERNA, NUEVA, VENdida, y otra New Home 30 $, de mano 15, urgente, Corrientes 2276.

MOTOR OTTO CON GASOMETRO DE 15 CABAllos, gasto de carbon 2.50 diario, garantido, San Juan 3175. v2oct

MAQUINA DE ESCRIBIR «FRANKLIN», ESCRIbe vista visible, nuevita por 120 $, Bremen, depto. 6, Independencia 466. v30

MUEBLES!!! AVISAMOS QUE LA GRAN FABRIca Cangallo 1118, ha rebajado sus precios al costo: dormitorios nogal desde 95 $, 125, 145 y 160 lunas biseladas y piedras rosa, Luis XV 195, de 3 cuerpos 340, comedores desde 120 á 340 $, aparadores nogal 36, camas id 22, roperos id 26, comedas 19, juegos de sala 65; visiten la casa, damos presupuestos.—A. Pellegrini.

MUEBLES!! BUENOS Y BARATOS!! MUEBLES Marty y Cª., «Casa Colorada», 668 Cangallo; juegos de dormitorios de nogal, para matrimonio, con piedras rosas y luna biseladas, compuestos de 7 piezas, lo mejor como solidez y elegancia $ 185, juegos de comedor de nogal 9 piezas $ 115, riquísimos juegos de sala estilo Luis XVI á 75, consolas doradas estilo Luis XVI lo mejor $ 85, juegos de escritorios de cuero muy elegante y muy fuerte $ 65, camas de fierro colchones de lana á precios increibles!! dormitorios macizos estilo inglés compuesto de 10 piezas $ 115. Gran surtido en toda clase de muebles á precio verdaderamente barato, encontrarán solamente en los depósitos de la fábrica á vapor, de F. J. Marty y Cª. Hagamos á todos los que tengan que comprar muebles, que antes de hacer sus compras, visiten nuestros depositos, y verán que es la realidad, que damos mercaderias de primer orden y á precios que nadie puede competir, pues nuestro sistema de comprar y vender todo exclusivamente al contado, nos permite vender á precios que nadie puede igualar —á mas podemos garantir la solidez de nuestra fabricacion, pues no empleamos sino materiales de primera calidad, y maderas completamente estacionadas.—Visiten nuestra casa y verán que en nuestros depositos hallaran el mas grandioso y más variado surtido de muebles que existe en Buenos Aires. Para el interior remitimos catálogo ilustrado. F. J. Marty y Cª. «Casa Colorada», Cangallo 668. v10oct.

OCASION CHACAREROS! SE VENDE EN UN solo lote un motor Fowler de 20 caballos con poleas etc., una desgranadora Sandurich de 300 bolsas diarias y una limpiadora de grano sistema Barwarde, todo en estado de trabajar, en el precio ínfimo de $ 2600 para liquidar, tratar Industria 235, Boca. v28

OFICINA DE COMISIONES DE LA COLUMNA del Hogar—Se encarga de la compra de toda clase de artículos de señoras y niñas. Envia sombreros y se encarga de la confeccion de trajes, tapados, etc., á precios que no tienen competencia. Inumerables testimonios acreditan el buen gusto, y equidad que es la norma de esta oficina. No está organizada con fines de lucro. A las suscritoras de la Columna del Hogar, se les sirve gratuitamente; las demás pagarán el 10 % de comisión sobre el valor de las compras hechas. Se envian muestras y presupuestos para trajes, ajuares, etc. No se atiende ningun pedido que no venga acompañado de su importe que debe venir en bonos postales, giro ó carta certificada á nombre de la encargada de esta oficina Blanca Tabud. Se presta una atencion preferente á los pedidos que vienen de la provincia y del exterior Por mas datos dirijirse á las oficinas de la «Columna del Hogar» Rivadavia 222, acompañando una estampilla de 5 centavos para la contestación. Se envian sombreros desde 10 $ y trajes hechos de última novedad desde $ 35. La suscricion á la Columna del Hogar, es de $ 1.30 para las provincias.

PUERTAS, REJAS, ESCALERAS DE FIERRO, se venden, Ecuador 434. v30

PIANOS DE RICAS VOCES VENDO Y ALQUILO á precio módico, Cuyo 1145, altos.

PIANO RICO SPRUNCK, CRUZADO EN BRONCE de poco uso vendo en 275 $, Venezuela 1477.

PAPA BLANCA Y COLORADA SE VENDE POR mayor, Chile 838. v28

PERSIANAS Y CELOSIAS A PRECIOS MODICOS Belgrano 2319. v30

PIANO VERTICAL DE CALLE A CILINDRO DE poco uso, costó 400 $, vendo por 160 $, Rodrigues Peña 379.

PIANOS PLEYEL, BAUVAIS, SPRUNCH, ROSEller y otras marcas desde 120, 180, 200, 250, 280 y 300, Méjico 1630.

PIANOS SE LIQUIDAN, HUEVOS 3 PEDALES pianos como mandolino por 420 $, otro por 260, Belgrano 1773.

PERSIANERIA Y CARPINTERIA, GRAN FABRIca premiada en la Exposicion Italiana y Continental Argentina, precios sin competencia, se atienden pedidos de todos puntos de la República. B. Mitre 3134 y 36 entre Bermejo y Anchorena. v7

PARA INDUSTRIALES Y PARTICULARES—LIStones de pino, de 1.95 de largo por de 7 á 12 centímetros de ancho, propio para bauleros, armazones de cajas y otros usos industriales, para construir corrales gallineros, etc., se venden á 0.09 y 0.10 centavos cada uno. Ocurrir á esta imprenta. perm.

POR 1.000 $ VENDO MOTOR «MARSHALL» horizontal, de 8 á 10 caballos nominales; con una caldera Blachstone, vertical, cañeria, etc., motor y caldera en perfecto condicion, se puede ver trabajar, dirigirse Pedro Scapucio, Cerrito 217, no se alienden corredores. v27

PAPEL BARATO—SE VENDE PAPEL BLANCO, de dos tamaños, grande y chico, el grande (formato doble «Pueblico») á $ 2.50 los 10 kilos y el chico (corte irregular) á $ 1.80. Es de la misma clase del que usa este diario y sirve para imprentas, boticas, mercerias, confiterias, etc. Ocurrir á esta imprenta. perint.

PROPIETARIOS, ARQUITECTOS Y CONSTRUCtores y toda persona que quiera vender con comodidad sus habitaciones empleen el horario para banderolas, sistema «Desplats»; que se exhibe en la exposicion de LA PRENSA con la fábrica, Moreno 3449.—U. Telefonica 172, Once.

RECUERDO—MINIATURAS ESMALTES EN SU Grande medallon, oro garantido, de fotografía ó dibujo, terminado, todo por 3 $. Retratos al carbon inalterables desde 5 $ doc. Pelicula gratis para señoras. Fotografía Parisienne, Artes 776, Union Telef. 326, 5 Esquinas. Se atienden pedidos de afuera.

SE VENDE BASCULA, CALLE TREINTA Y TRES 1064. v28

SE VENDE ARMAZON CON VIDRIERA, MORENO 3029. v30

SE VENDE BARATO UN RICO Y SOLIDO MOSTrador de cedro 2 ms, largo, Coronel Dias 330.

SE VENDE UN TOSTADOR, BUEN ORDEN 1549.

SE VENDE ARMAZON, MOSTRADOR Y PATENte de camiseria chica, Belgrano 2036. v29

SE VENDEN 2 TELARES PARA ESTERAS DE junco, modernos, Corrientes y Alvarez, tienda. v30

SE VENDEN 4 PUERTAS DE CEDRO, DE PATIO, con banderola, de 1.10x3.20 de alto, cortes Canning 1279.

SE VENDE MAQUINA ELECTRICA PARA ENPEnios de reumatismo ó nervios, en 20 $, costo 50, se enseña el manejo, Corrientes 1956.

SE VENDE PUERTA DE NEGOCIO Y VENTANA puertas de patios de cualquier dimensiones, nuevas y usadas, Chile 2274.

SE VENDE APARATO DE NIQUEL PARA UNA vidriera, maniquies, mostradores y un escritorio, Cangallo 968.

SE VENDE TORNO DE 6 PIES DE LARGO PARA Stornear fierro, bronce etc., á pie ó vapor, Alsina 1750.

SE VENDEN 15000 EUCALIPTUS GLOBULUSE Y Saraxtata y 5.000 Casuarinas todas un mastan para ver y tratar, quinta del señor Rocca, San Martin F. C. B. A. Rosario, darán razon. v28

SE VENDE UN JUEGO DE TRILLADORA CLAYton de 3 1/2 pies y 3 años de uso, una desgranadora Sanwich de 6 cadenas, precio módico y á prueba, ver y tratar Pilar F. C. al P., á Enrique Veryan. v2

SE VENDE MACHIMBRADORA, ESCOPLEADORA maquina para afilar zarruchas, globos de aire, bombas de cadena, molino á viento «Huracan», 700 conexiones de tubo, balanza, silla hamaca, cilindros de 4 pulgadas, 2 máquinas de tracción, tahona de 3 caballos, máquina perforadora de cien metros, Serrano 2329.

VESTIDOS—POR CAUSA DE LUTO VENDESE algunos y otras prendas, S. Unidos 1620. v28

ZAPATEROS—SE VENDEN VARIOS SURTIDOS de hormas enchapadas, modernas á solo 50 centavos el par, Suipacha 577.

COMPRAS VARIAS

A BUEN PRECIO COMPRO ROPA DE HOMBRE en buen uso, voy á domicilio 25 de Mayo 222. v2oct

A BUEN PRECIO COMPRO MUEBLES SUELTOS mobiliarios, arañas etc., P. Villar, S. Martin 319

ALHAJAS Y BRILLANTES DE OCASION, POLIzas; compra y venta, se vá á domicilio, Bolivar 110. v29

A BUEN PRECIO COMPRO ARMAS, REVOLVERS Smith, Suizos, Coll, escopetas y articulos de campo, etc. y venta, voy á domicilio, 25 de Mayo 222. v2oct

CAJA DE FIERRO, SE COMPRA UNA CHICA DE la mejor calidad, barata, segura de incendios, Suipacha 1122, de 9 á 9 a. m., de 1 á 2, de 7 á 8 noche.

ESTAMPILLAS USADAS DE CORREO Y COLECcionales se compran con excepciones de comunes, Bmé. Mitre 497.

FOULON DE OCASION SE NECESITA, OFERTAS por carta Chile 1184, á Curtidor.

MUEBLES SUELTOS O MOBILIARIOS POR IMportantes que sean compro, Bruno, Maipú 169.

PULIDORA EN BUEN ESTADO SE COMPRA, Brasil 1130. v29

SE DESEA COMPRAR MAQUINA GRANDE PARA cortar fierro pulgada y media de espesor que admite agujero del mismo espesor, Martin Garcia 701. v28

TRAPOS BLANCOS PARA LIMPIEZA DE MAQUInas, se compra cualquier cantidad. Es necesario que sean bien limpios, ocurrir á esta imprenta. Se paga bien. permat

EXTRAVIOS

PERRO POINTER, BLANCO, CON LAS OREJAS amarillas y salpicado el cuerpo con pequeñas pintas amarillas, se ha perdido de la calle Lezica la noche 1870, se gratificará al que lo devuelva.

PERRO RETRIEVER GRANDE LANUDO, BLAN co y amarillo, con collar metal blanco con las iniciales Mca. Victorina Campos, 39 que lo entregue Rodriguez Peña 1180, será gratificado.

ESCRITURAS DE TIERRAS

ENCAMINADOS Y ARREINDANAR A ganados y pastajes por campo, dirijirse Ocampo 1 Capital.

SE ARRIENDA Y VENDE UN BUEN CAMPO en la estacion de los ferrocarriles mencionados, la mitad de contado en cómodos y seguros pagarés, buenos boucos Aires 1 Capital.

INSTRUCCION PUBLICA

AVISO—INGLES EN 3 MESES se enseña, VIA monte 2314, 2º piso, y á domicilio. v4 oct.

PRECIO MODICO, PROFESOR NORMAL DA lecciones en su casa ó á domicilio, Bermejo 669.

ALEMAN E INGLES POR METODO MAS FACIL y corto enseña profesor diplomado, Venezuela 1923. v30

ARTISTA PINTOR XX DA LECCIONES, DIRIJIR en al profesor de música David Bella, Méjico 2017. v2oct

ARITMETICA, TENEDURIA Y SE PREPARAN para Nal., Militar etc., á 10 $ por mes, Cérdoba 2227. v30

AVISO—PROFESOR DIPLOMADO EN LONDRES y Paris garante enseñar en pocos meses conversacion y gramática, inglés y francés por método especial, cursos, L. M. C., Poste Restante de La Prensa. v29

ACADEMIA DE CORTE Y CONFECCION Y CASA de moldes, Cangallo 1827, enseñanza del corte garantido en un mes 10 $, moldes á medida por figurin á 1 $. ¡Oje! No confundir esta Academia con el negocio de modas de al lado.

LAS señoras y señoritas, EN 10 LECCIONES Y sin cobrar nada, hasta que corten y prueben por sí solas enseñanza el corte de vestidos etc, completamente, por método privilegiado en el Instituto de C. H. del Cármen fundado en 1880. Es tambien casa especial en moldes de modas. Independencia 1466.

ARITMETICA RAZONADA Y TODA CLASE DE cálculos mercantiles, caligrafía, ortografía práctica, correspondencia, teneduría de libros, estudio completo de las contabilidades comercial, industrial, bancaria, etc. Lecciones dictadas por un profesor competente, en casa y á domicilio 10 $ mensuales. Dirigirse por escrito

ALQUILER DE HABITACIONES

ALQUILASE 1 PIECITA PARA HOMBRE EN $8. Buen aseo y 2 pozos todas bien ventiladas en casa decente, calle Martín 682. v28

ALQUILASE PISO COMEDOR, 3 PIEZAS CORRIdas, cocina y baño, juntas ó separadas, Rodríguez 377. v28

ALQUILASE A FAMILIA HONESTA Y EDUCAda, 2 hermosas piezas por 30 $. Pase 12 sequina Rivadavia.

ALQUILO $30 ALQUILO SALA Y PIEZA AMUEblada y pequeña á matrimonio ó caballero para un solo. v28

ALQUILASE HERMOSA PIEZA AMUEBLADA para asear solo, $5 $, casa particular, Talcahuano 326, piso 2º, izquierda. v28

ALQUILASE BARATO 2 Ó 3 PIEZAS JUNTAS Ó separadas, sin chicos, casa de familia decente, Piedras 680. Galeo. v28

ALQUILASE UN ESPLENDIDO COMEDOR Y DORmitorio, cuarto de baño, cocina y toda clase de comodidades, calle Inquilino, Corrientes 1471. v28

ALQUILASE 3 LINDAS PIEZAS JUNTAS Ó separadas á matrimonio, ó persona sola en casa chica, no hay papel. Moreno 1919. v28

ALQUILASE COMEDOR Y PIEZA, COCINA, BAño, fondo y comodidades, Alsina 2555, casa particular. v30

ALQUILASE DEPARTAMENTO MODERNO DEsocupado, barato, 3 piezas, cloacas, baño, etc., calle 2876.

ALQUILASE DEPARTAMENTO DE 2 PIEZAS, recien pintado, para familia, casa tranquila, Lorea 570.

ALQUILASE SALITA BIEN AMUEBLADA CON Ó sin pensión, comodidades, casa de familia, Corrientes 1057. v29

ALQUILASE LINDA PIEZA AMUEBLADA CON balcon sobre la Avda. de Mayo, Buen Orden 17 ler. piso, ascensor y luz eléctrica.

ALQUILASE LINDA SALA Y ANTE SALA, CON Ó sin muebles á $20. 30 y 35 $, aguas corrientes, baño y cocina. Méjico 3178.

ALQUILASE LINDA PIEZA EN EL 1er. PATIO con buena pension, en casa espaciosa y de familia decente á precio sumamente módico, Cuberto 564

ALQUILASE PIEZAS BIEN AMUEBLADAS EN 30 y 25 $, casa respetable y tranquila, Cangallo 1080.

ALQUILASE HERMOSA PIEZA AMUEBLADA Á matrimonio ó dos caballeros, con pension, familia inglesa, Venezuela 865.

ALQUILASE 2 PIEZAS CHACABUCO 1176, 2 PIEzas Venezuela 436, 2 piezas Perú 714, 2 piezas Bolívar 732.

A CABALLEROS SE ALQUILA PIEZA MUY bien amueblada, casa nueva, Belgrano 1678, piso 1º. v30

ALQUILASE 2 GRANDES PIEZAS Á MATRIMOnio sin hijos con cocina independiente, casa de familia decente, Venezuela 1434. v30

ALQUILASE A CABALLERO SOLO SALA Y ANtesala, juntas ó separadas, con ó sin pension, casa de matrim nio solo, Paraná 850.

ALQUILASE UNA HABITACION EN CASA DE familia inglesa, con balcon á la calle, Cangallo 52. v29

ALQUILASE SALA GRANDE AMUEBLADA, UNI no inquilino, casa de corta familia, no hay papel, Río Bamba 61. v29

ALQUILASE PIEZA EN 15 $ PARA HOMBRE SOlo ó matrimonio, casa particular, Independencia 520.

ALQUILASE PIEZA CON VENTANA A PERSOna sola, único inquilino, no hay papel, Moreno 833. v29

ALQUILASE PIEZA AMUEBLADA CON PENSION para matrimonio ó familia, único inquilino, Perú 172.

ALQUILANSE MUY BARATAS PIEZAS BIEN amuebladas con balcones á la plaza Mayo, Rivadavia 305 piso 3º.

ALQUILASE BIEN AMUEBLADA PIEZA EN 35 $ y otra en 25 $, casa de familia, Artes 860, 1er piso.

ALQUILASE LINDA SALA CON 2 BALCONES EN 25 $, con ó sin muebles para hombre solo. Paso 70 28.

ALQUILANSE 2 PIEZAS AMUEBLADAS, BUEnas, en la entre, casa de familia tranquila, Paraná 743.

ALQUILANSE SIN MUEBLES, 4 PERSONAS SEñoras, 3 piezas, balcones á la calle, entrada independiente, luz eléctrica y comodidades, casa de familia francesa, corta y tranquila, B. Mitre 1410, altos.

ALQUILANSE, MÉJICO 1856 Y 1860, 2 DEPARTAmentos altos, 10 piezas, servicio y baño, Méjico 1860, departamento de 8 piezas, altillo, baño, llaves almacen Méjico 1902; tratar Rosario 645. v28

ALQUILANSE PIEZAS INMEJORABLES PARA estudio de abogados ó escribanos y otros escritorios con instalaciones de luz eléctrica, en el mejor paraje de la Avenida de Mayo 634 y Victoria 835. dirá razon el portero de la casa. v29

BONITO DEPARTAMENTO NUEVO Y COMODO, se alquila en 40 $, Belgrano 1674.

BARTOLOMÉ MITRE 1232, SE ALQUILAN PIEzas, comodidad para familia. v29

COMEDOR SE ALQUILA, CERRITO 668.

COMODA PIEZA ALQUILASE EN CASA DE FAmilia distinguida, San Jose 143.

CONSIGNATARIOS SALA PARA ESCRITORIO se alquila, Bermejo 66. v28

COMEDOR Y 2 PIEZAS EN 40 $, CUYO 2837, No hay papel.

COMEDOR SE ALQUILA EN CASA DE FAMILIA, sin matrimonio ni hijos, único inquilino, Humberto 1031. v28

CORDOBA 868, SE ALQUILA SIN MUEBLES EN casa de familia, sala y antesala y salita juntas ó separadas y una pieza en 14 $. v29

DOS LINDAS PIEZAS Ó REGIO COMEDOR AIquile barato ó matrimonio solo, Méjico 1352.

DEPARTAMENTO DE 4 PIEZAS Y COCINA, EN casa de familia por 55 $, se alquila, Méjico 1770.

DOS PIEZAS CON Ó SIN MUEBLES SE ALQUIlan Belgrano 279.

DEPARTAMENTO COMODO SE ALQUILA BARAto, Bolívar 1563.

DEPARTAMENTO BARATO DE 3 PIEZAS COCIna, lavrina y baño, alquilase, Defensa, 1049.

DEPARTAMENTO ANDES 1052 Y JUNCAL 1058, Alquilase de 3 amplias piezas y toda comodidad. v29

DEPARTAMENTO MUY LINDO 2 PIEZAS, PATIO cocina y w. c., alquilase barato, Paraná 1145. v1

DEPARTAMENTOS DE 2 PIEZAS, baño, COCINA, etc., se alquilan, Maipú 234, altos, por solo 30 $, mensuales, ocurrir al encargado de los mismos. v30

DEPARTAMENTO SE ALQUILA, 3 PIEZAS, COcina, baño, cloacas, Universidad 1342, Boca, al Norte. v28

DEPARTAMENTOS MODERNOS ESPACIOSOS A 50 $ y hermoso local en 50, se alquilan, Victoria 850. v26

DEPARTAMENTO SE ALQUILA, 2 PIEZAS, COcina, etc., en 40 $, independencia 1114, tratar Arzobispo 1192. v29

DEPARTAMENTO DE 3 LINDAS PIEZAS PARA matrimonio ó personas mayores, se alquila, Victoria 442.

DOS Ó 4 PIEZAS ALQUILANSE, COCINA Y PAtio independiente, pileta de lavar y aseos, Rivadavia 2561.

DEPARTAMENTO DE 2 PIEZAS DE ALTOS, RE cien pintado, mucha luz, cuarto de baño etc. se alquila á señores solos ó matrimonio sin chicos por 30 $. Europa 884, pto. 9.

EN FAMILIA TRANQUILA SE DA PIEZA Y PENsion, pocos muebles á 50 y 45 $. Paraguay 1971.

EN 25 $ ALQUILASE LINDA PIEZA AMUEBLAda á hombre solo. Cerrito 240, altos. v30

EN 10 $, LINDA PIECITA SE ALQUILA PARA hombre solo, casa de familia, Moreno 1187.

ESPLENDIDO COMEDOR CON Ó SIN MUEBLES y pension modica, referencias. Venezuela 574.

EN CASA MODERNA SE ALQUILA A CABALLERo, linda pieza amueblada con balcon, Artes 14, 1º piso.

ELEGANTE DORMITORIO CON Ó SIN MUEBLES para hombre solo se alquila, casa de familia, Moreno 1197.

EN CASA DE FAMILIA DECENTE, SE RECIBEN 1 ó 2 señoras pensionistas, con referencias, Segundo Retiro 1085.

ESCRITORIOS HERMOSOS PUEDEN INSTALARse por poco alquiler en habitaciones compartimentos ó oficinas con amplias entradas en hermosa casa, á 2 cuadras de la plaza de Mayo, Bolívar 556, tratar de 12 á 11 a. m. patio

HERMOSA SALA Y ANTESALA CON BALCON se alquila, 40 $, Perú 916.

HERMOSA SALA INDEPENDIENTE PARA HOMbre solo, casa de familia, se alquila, Moreno 1197

PIEZA GRANDE, PENSION, UNICO INQUILINO, alquilase, no admiten niños, Callao 2016.

PIEZAS SE ALQUILAN 2 GRANDES, NUEVAS É independientes, Garay 1562, frente á la plaza.

PENSION SE DA EN CASA DE FAMILIA, PREcio modico. Buen Orden 93.

PIEZA SE ALQUILA Á HOMBRE ó señora SOLA, Juan José 660, piso 1º.

PIEZA AMUEBLADA CON PENSION ALQUILAse á 1 ó 2, casa de familia, Lima 648.

PARA CONSIGNATARIOS EN LA PLAZA DEL Retiro se alquila sala para escritorio, Bermejo 58. v28

PENSION Ó MEDIA PENSION, COCINA, BAÑO, casa de 2 á precio modico, Rivadavia 781, 1er piso izquierda.

PIEZA AMUEBLADA se alquila en 15, SE DA Á PERSO na sola, en casa particular á 2 ó 4 caballeros, seminario, Florida 77, piso 2º.

PIEZA VENTILADA DESEA ALQUILAR UN SEñor solo, exterior preferido y demás, Castillo Cuerno 1.

PENSION EN 1 Y 2 $ Ó MENSUALES SE DESEA dar á 1 ó 2 caballeros en casa de familia, Charcas 1.

PIEZA AMUEBLADA Y PENSION SE ALQUILA en casa de familia, Florida 77, piso 2º.

PIEZA AMUEBLADA, CON PENSION, SE ALQUILA á señores solos, Rivadavia 1161, 1er piso.

PIEZA AMUEBLADA, CON PENSION, SE ALQUILA á señores solos, Rivadavia 1161, 1er piso.

ALQUILER DE HABITACIONES

SE ALQUILAN 2 PIEZAS EMPAPELADAS dadas limpias se, precio 35 $, Salta 1304. v28

SE ALQUILAN 2 PIEZAS Á MATRIMONIO SOLO ó hombres, casa de familia, Salpacha 661. v28

SE ALQUILA 2 PIEZAS Y UNA SALA, PRECIO $1400, casa de familia. v29

SE ALQUILA PIEZA CHICA PARA HOMBRE SOlo en 10 $, casa de familia, Cangallo 798. v28

SE ALQUILA LINDA PIEZA CON BALCON, SIN muebles para hombre solo, Bmé. Mitre 1865. v28

SE ALQUILA UNA PIEZA Y SALA AMUEBLADA para hombre solo, Rivadavia 1410. v3oct

SE ALQUILAN 2 PIEZAS JUNTAS Ó SEPARAdas, casa de poca familia, Balcarce 572. v28

SE ALQUILAN 2 PIEZAS SEPARADAS, BELgrano 1282 v28

SE ALQUILA UN COMEDOR GRANDE EN CASA tranquila de corta familia, precio 30 $. Maipú 954

SE ALQUILA EN CASA PARTICULAR PIEZA A hombre solo, Florida 847.

SE ALQUILA SALA Y 2 PIEZAS JUNTAS Ó SEparadas, muy baratas. Masa 837.

SALA ESPACIOSA CON Ó SIN MUEBLES SE ALquila, Rivadavia 781, 1er piso, izquierda.

SE ALQUILA LINDA SALA PARA HOMBRE solo, con ó sin muebles, Rivadavia 5467.

SE ALQUILA SALA Y ANTE SALA CON COMOdidades, Alsina 2022.

SE ALQUILAN DOS PIEZAS CON COCINA INDEpendiente, Humberto 1487. v30

SE ALQUILA SALA Y ANTESALA CON BALCON San 2 26 y piso á 15, Rodriguez Pena 1376.

SE ALQUILA PIEZA GRANDE PARA FAMILIA con cocina, barato, Malpú 963.

SE ALQUILA SALA GRANDE CON BALCON Y Cocina, barato, Florida 676.

SE ALQUILA DEPARTAMENTO 3 PIEZAS CON Cocina, barato, Florida 666.

SE DA PENSION EN CASA DE FAMILIA DEL Spain y se alquila sala y pieza, Lorea 956.

SE DA BUENA PENSION POR 35 $, LIMA 111, piso 1º. v30

SE ALQUILAN 2 PIEZAS EN CASA TRANQUILA Venezuela 1393. v28

SE ALQUILAN 2 PIEZAS CON Ó SIN MUEBLES á hombres solos, se dá pension, Lima 245. v30

SE ALQUILA SALA Y ANTE SALA, CASA DE familia, San José 249.

SE ALQUILAN 2 PIEZAS AMUEBLADAS, PARA- sos 179.

SALA AMUEBLADA PARA 2 ALQUILASE BUEna pension, linda casa de familia, Paraguay 2357 v29

SEÑOR DE CALLE SUIPACHA, QUE OFRECE EN su casa tres piezas, se lo ruega dar su direccion exacta, á F. A., Estados Unidos 670.

SE ALQUILA SALA CON BALCON Y ANTESALA amuebladas, juntas ó separadas, Suipacha 220, 2º derecha. v28

SE ALQUILA ELEGANTE SALA CON 3 BALCOnes á la calle, precio muy moderado, Tucuri 753. v28

SALA AMUEBLADA Á PERSONA SOLA POR 35 $, se alquila, Agüero 559 esq. Santa Fé, no hay papel. v29

SE ALQUILAN 2 LINDAS PIEZAS EN CASA DE familia, una en 10 $, otra bien amueblada en 20, Humahuaca 11.

SE ALQUILAN 2 LINDAS PIEZAS Á MATRIMOnio solo, único inquilino, Rivadavia 1439, departamento D.

SE ALQUILA ESPLENDIDO COMEDOR Á MAtrimonio sin hijos ó personas mayores, casa particular, no hay niños Salta 1427.

SE ALQUILAN 2 PIEZAS AMUEBLADAS Y UNA sin muebles, en casa de familia, único inquilino, Junin 747.

SE ALQUILA HABITACION A LA CALLE, INDEpendiente, se desea hombre de respeto, Centro América 1745, no hay papel. v29

SE ALQUILA BARATO A PERSONA DECENTE Son casa de corta familia 1 ó 2 lindas piezas á la calle, 1417 Piedras, no hay papel.

SE ALQUILA COMEDOR Y PIEZA GRANDE CON Cocina y patio independiente, único inquilino, Valentín Gómez 1709 esq. Rauson.

SALITA CON BALCON PARA MATRIMONIO SOlo, se desea alquilar en casa de familia, dirijirse por carta á Morelero, San Martín 81.

SE ALQUILA DEPARTAMENTO DE 3 PIEZAS, independiente, y 2 piezas corridas, casa decente, Moreno 1981.

SE ALQUILA DEPARTAMENTO A LA CALLE DE 3 piezas, 25 de Mayo 633, las llaves en la misma, tratar Moreno 301. v29

SE ALQUILA SALA Y ANTESALA CON Ó SIN muebles á caballeros ó matrimonio, se da pension Buen Orden 160. v3d

SE ALQUILA PIEZA CON VENTANA A LA CAlle y cuarto de baño ó un comedor, único inquilino, San José 643. v29

SE ALQUILA á señores SOLOS Ó MATRIMONIO distinguido buen departamento formado 1er piso de Lima 71, grandes piezas de frente y todas comodidades, una familia inglesa ocupa los altos.

SE ALQUILA EN CASA DE FAMILIA, LINDA pieza con 3 balcones, con ó sin muebles para caballero distinguido estranjero, Avenida de Mayo 1111, 2º piso, puerta izquierda.

SE ALQUILA DEPARTAMENTO Á LA CALLE Soon en 25, 2 dormitorios y comedor, agua corriente adoquinado, tramway á media cuadra, Estados Unidos 3675, precio barato. v30

SEÑOR ANCIANO DESEA ALQUILAR EN CASA de familia respetable 2 piezas con balcon á la calle y cocina independientes, de un inquilino, zona central, se prefiere al Norte, tratar de 10 á 12 m., Rivadavia 530, altos. v29

UNA PIEZA CHICA SE ALQUILA PARA HOMbre solo, Tucuman 721.

UNA SALA POR SOLO 25 $, SE ALQUILA Á matrimonio solo, entrada independiente, casa de familia, Larrea 224, entre Cuyo y Cangallo.

UN JOVEN DESEA ALQUILAR EN CASA DE FAmilia, una pieza amueblada, prefiere sin inquilino, Direccion L. Contreras, Suipacha 69. v29

UN MATRIMONIO SOLO DESEA ENCONTRAR en casa de corta familia y único inquilino 2 habitaciones bien amuebladas, sala y pension confortable, informes y referencias casilla correo 744, G. F. v30

UNA CORTA FAMILIA FRANCESA, SIN niños, alquila 2 dormitorios, con pension, junto ó separado, una es á la calle con 3 balcones y con muebles nuevos y de lujo; la casa es nueva y de todas comodidades como baño, gas, toldos, campanillas eléctricas en todas partes, la calle es ancha con tramway á la puerta, Perú 1133.

ALQUILER DE CASAS Y LOCALES

ALQUILASE LINDA CASA DE ALTOS CON 7 PIEzas, Artes 629. v28

ALQUILASE CASA PERU 1891, TRATAR CAllao 392, de 10 á 2 p. m. v29

ALQUILASE ESPLENDIDO NEGOCIO CONSTRUCcion moderna, Bmé. Mitre 1033. v29

ALMACEN SE ALQUILA, GRAN SALON Y CASA para familia, Lintera y Méjico. v29

ALQUILASE MAIPU 941, 1er. PISO IZQUIERDA, 2 piezas juntas para matrimonio solo v29

ALMACEN SE ALQUILA DEFENSA 624 A 28, tratar en el 522. v28

ALQUILASE HERMOSO LOCAL CON ESPACIO solano, precio modico, Artes 129. v3

ALQUILASE EN MALDONADO—HUMBOLDT 2a casa de 4 habitaciones, en 30 $, tratar Alsina 46.

ALQUILASE TOMADA CASA, 5 PIEZAS, baño, etc., en 100 $, Bolívar 1568

ALQUILASE EN 140 $ COMODA Y LUJOSA CAsa de familia, Uruguay 838, llaves al 810.

ALQUILASE CASA BAJA, 6 HABITACIONES, YA pagó 51, ocurrir Liniers 150. v29

ALQUILASE CASAS Y DEPARTAMENTOS DE 5 á 10 piezas desde 40 $, Santa Fé 2879

ALQUILASE ESQUINA Y OTROS LOCALES para negocio, muy baratos, Santa Fé 2099.

ALQUILASE CASA NUEVA CONSTRUIDA Luis XV, B. Mitre 1916.

ALQUILASE AL NORTE CASA LINDA COMODA, y sana de 6 piezas, en $ 130, Charcas 2044.

ALQUILASE EN 30 $, LINDA Y ESPLENDIDA instalacion de la casa Loyola 1059 y Godoy Cruz.

MITAD DE PRECIO ALQUILANSE CASA NUEva, 10 piezas, agua surgente, Agüero 155.

ALQUILASE LINDA CASITA, CON BUEN FONDO Laprida 733, verla y tratar de 2 á 3.

ALQUILASE CASA PARA NEGOCIO, SOTANO, 3 piezas, cocina etc., moderna, Brasil 630.

100 $ LIBRES, MODERNO LOCAL CON PIEZAS frente al puerto, Belgrano 226 se alquila.

ALQUILASE EN BELGRANO, CONGRESO 2830, casita con sala y 3 piezas, parral y frutales.

ALQUILASE LA CASA VIAMONTE 818, 7 PIEZAS y demas comodidades, tratar B. Mitre 749. v30

ALQUILASE CASITA EN 25 $, SALA Y 2 PIEzas, gas, agua, cocina, Canning 1575

ALQUILANSE LOS BAJOS, CHARCAS 2010.

ALQUILO 2 PIEZAS $ 15 Y 18, CASA DECENTE para trabajadores, San Juan 1085.

ALQUILASE CASA, 4 PIEZAS Y VESTIBULO, cerrado, cuarto de servicio y baño, Chile 1327.

ALQUILO LOCAL CON ARMAZON EN UN CONventillo, Omb4 788, casi esquina Cordoba.

ALQUILASE CASA, 5 PIEZAS, CUARTO DE SERvicio, luz, independiente 1567.

ALQUILASE PARA NEGOCIO Y FAMILIA CASA Lorea 165, con 7 piezas, precio modico.

ALQUILASE CASA DE 7 PIEZAS CUARTO DE baño y cocina grande, Belgrano 1627.

ALQUILASE CASITA NUEVA, DE 3 PIEZAS, PAtio y demás, Paseo de Julio 990.

ALQUILASE CASITA DE 3 PIEZAS Y DEMAS dependencias, Paseo 42.

ALQUILASE LINDA CASITA DE 3 PIEZAS BIEN decoradas y demás, Paseo de Julio 919.

ALQUILASE CASA, 6 PIEZAS, CLOACAS, RE cien pintada, en 60 $, Venezuela 2910.

ALQUILASE EN 22 $ LINDA CASA, MEJICO 1268 llaves y tratar Buen Orden 700. v29

ALQUILASE BAJO, CASA COMODA CON JARDIN y quinta, Montes de Oca 1413

ALQUILASE LA CASA RIVADAVIA 5320 PARA familia ó negocio. v30

ALQUILO CASA 6 PIEZAS, baño, 2 PATIOS Y lavadero, 60 $, Rivadavia 4383. Almagro.

ALQUILASE LINDA CASA BAJA MARTIN SAN Juan 2026, 6 piezas, pasillos y comodidades, 40 $ mes

ALQUILASE CASA MODERNA, CANERIAS DE plomo, comodidades, tranvía Callao 388, de 10 á 1

ALQUILASE—PUESTO TIENDA PANTEON, ACUBIL, 411 Corrientes, general para todo pedido Congreso 1900.

ALQUILASE CASA DE 5 PIEZAS Y BAÑO, LAS llaves en la misma, Rivadavia 2220.

ALQUILASE CASA DE 5 PIEZAS, CUARTO DE baño, cocina, Rivadavia 2220.

ALQUILER DE CASAS Y LOCALES

ALQUILASE EN LINDO PISO ALTO, EUROPA esquina Buen Orden. v30

ALQUILASE LINDA CASA MODERNA, PARA corta familia ó reunen cuando, Azcuénaga 1379.

ALQUILASE CASA EN BANFIELD, SALA, 2 PIEzas, fondo, en 45 $, recien pintada, Malpú 364, razon Europa 3613, ciudad.

ALQUILANSE LINDAS CASAS BAJAS Y ALTAS de 5 y 7 piezas, con baño, Comercio 813 á 829, y San Juan 813.

ALQUILASE EN 55 $ CASA CON 5 PIEZAS Y sus comodidades, Las Heras 1769, tratar en el 1709.

ALQUILASE LA CASA LAVALLE 328, CON 5 HAbitaciones y toda clase de comodidades, las llaves y tratar Malpú 382.

ALQUILASE LA CASA CERRITO 1171, CON 7 HAbitaciones, piezas de servicio, etc., las llaves y tratar Malpú 382.

ALQUILASE LA CASA CERRITO 1167, CON 5 HAbitaciones, pieza de servicio, etc., las llaves y tratar Malpú 382.

ALQUILASE CASA ESTILO INGLES CON JARdin al frente, 7 habitaciones, cuarto de baño y demás comodidades, Gral. Urquiza 282 y 284.

ALQUILASE CENTRAL NEGOCIO CON COMODIdad familia y sotano, B. Orden 252, tratar al 206, alquilar modico.

ALQUILASE LOCAL PARA NEGOCIO EN 60 $, piezas para familia, á 12, 14 y 16 $. Buen Orden 1350.

ALQUILASE CASA CONFORTABLE, 6 PIEZAS, grandes patios, fondo etc., Lavalle 1770, las llaves al 1772.

ALQUILASE CASA PARA FAMILIA 6 PIEZAS, gas, aguas corrientes, tramway, en $ 80, Europa 2574

ALQUILASE GRAN CORRALON, 4 PIEZAS, PIEzobre empedrado para 4 caballos, Humahuaca 1250.

ALQUILASE EN 55 $ CASA BAJA 5 PIEZAS, PAtral, patio mosaico, Paunero 158 Almagro, una cuadra de Rivadavia, datos Rawson 167. v29

ALQUILASE CASITA CON 5 PIEZAS Y 1 de SERvicio, agua semi-surgente, al lado mercado Abasto por 50 $, Humahuaca 15.

ALQUILASE CON Ó SIN CONTRATA ESQ. UNIca que se presta para cualquier negocio, sótano y comodidad para familia, Cevia esq. Palermo. v29

ALQUILASE EN FLORES CASA QUINTA, 6 PIEzas en 60 $, 3 cuadras al Norte estacion tramway Flores 2065 entre Nazca y Argerich.

ALQUILASE COQUETA CASA ALTOS CON 6 PIEzas, 2 de servicio y todas comodidades, recien pintada y empapelada por 120 $. Independencia 2951.

ALQUILASE EN 75 $ LIBRES, EL LOCAL CORrientes 1041, con vidriera, sotano, 2 piezas accesorias y cocina. v30

ALQUILASE POR 80 $ LA CASA DE ALTOS RIOja 1014, con 8 hermosas habitaciones recien pintadas etc. v30

ALQUILASE CASITA, 4 PIEZAS, ETC., GENEral Urquiza 1615, altos, tratar, Rioja 2322, ó Montevideo 332.

ALQUILASE CASA EN 35 $ CASA CON 5 PIEZAS y todas comodidades, Las Heras 1769, tratar en el 1709. v28

ALQUILASE LA CASA LAVALLE 328, CON 5 HAbitaciones y toda clase de comodidades, las llaves y tratar Malpú 382

ALQUILASE LA CASA CERRITO 1171, CON 7 HAbitaciones, piezas de servicio, etc., las llaves y tratar Malpú 382.

ALQUILASE LA CASA CERRITO 1167, CON 5 HAbitaciones, pieza de servicio, etc., las llaves y tratar Malpú 382.

ALQUILASE CASA ESTILO INGLES CON JARdin al frente, 7 habitaciones, cuarto de baño y demás comodidades, Gral. Urquiza 282 y 284.

ALQUILASE CENTRAL NEGOCIO CON COMODIdad familia y sotano, B. Orden 252, tratar al 206, alquilar modico. v30

ALQUILASE LOCAL PARA NEGOCIO EN 60 $, piezas para familia, á 12, 14 y 16 $. Buen Orden 1350. v28

ALQUILASE CASA CONFORTABLE, 6 PIEZAS, grandes patios, fondo etc., Lavalle 1770, las llaves al 1772.

ALQUILASE CASA PARA FAMILIA 6 PIEZAS, gas, aguas corrientes, tramway, en $ 80, Europa 2574 v29

ALQUILASE GRAN CORRALON, 4 PIEZAS, PIEsobre empedrado para 4 caballos, Humahuaca 1250. v28

ALQUILASE EN 55 $ CASA BAJA 5 PIEZAS, PAtral, patio mosaico, Paunero 158 Almagro, una cuadra de Rivadavia, datos Rawson 167. v29

ALQUILASE CASITA CON 5 PIEZAS Y 1 de SERvicio, agua semi-surgente, al lado mercado Abasto por 50 $, Humahuaca 15.

ALQUILASE CON Ó SIN CONTRATA ESQ. UNIca que se presta para cualquier negocio, sótano y comodidad para familia, Cevia esq. Palermo. v29

ALQUILASE EN FLORES CASA QUINTA, 6 PIEzas en 60 $, 3 cuadras al Norte estacion tramway Flores 2065 entre Nazca y Argerich.

ALQUILASE COQUETA CASA ALTOS CON 6 PIEzas, 2 de servicio y todas comodidades, recien pintada y empapelada por 120 $. Independencia 2951.

ALQUILASE EN 75 $ LIBRES, EL LOCAL CORrientes 1041, con vidriera, sotano, 2 piezas accesorias y cocina. v30

ALQUILASE POR 80 $ LA CASA DE ALTOS RIOja 1014, con 8 hermosas habitaciones recien pintadas etc. v30

ALQUILASE CASITA, 4 PIEZAS, ETC., GENEral Urquiza 1615, altos, tratar, Rioja 2322, ó Montevideo 332.

ALQUILASE CASA EN BANFIELD, SALA, 2 PIEzas, fondo, en 45 $, recien pintada, Malpú 364, razon Europa 3613, ciudad.

ALQUILASE LINDAS CASAS BAJAS Y ALTAS de 5 y 7 piezas, con baño, Comercio 813 á 829, y San Juan 813.

ALQUILASE EN 55 $ CASA CON 5 PIEZAS Y sus

OFICIOS DIVERSOS PEDIDOS

APARADORAS MAQUINISTAS Y PREPARADORAS se necesitan, Catamarca 462. v28

APRENDIZA DE PANTALONES FINOS ADELANTADA se necesita, Esmeralda 862.

APRENDIZA O MEDIO OFICIALA APARADORA se necesita, Yapeyú 1036. v29

APRENDIZAS CIGARRERAS SE NECESITAN, Rondo 51.

APRENDIZAS DE PANTALLAS DE LAMPARA en seda y papel, se precisan Santa Fe 1521.

APRENDIZAS Y APRENDIZAS ADELANTADAS en sombreros se precisan, Lavalle 728.

APRENDIZAS PARA TRAJES DE niños SE necesitan, Maza 1050.

APRENDIZA PARA SACOS DE HOMBRE SE necesita, Mármol 262, Almagro. v29

APRENDIZA MODISTA SE NECESITA, CORRIENTES 1272.

LOS OBREROS PANADEROS—LA SOCIEDAD Propietarios de Panaderías pone en conocimiento de los obreros, repartidores, dependientes, aprendices, etc., que ha establecido una oficina de colocación gratuita en la calle Río Bamba 216, donde los buenos obreros encontrarán trabajo con facilidad. Las horas de oficina son de 9 á 11 y de 1 á 6. v30

BUENAS OFICIALAS PARA BATAS SE NECESITAN, Santa Fé 963. v28

BUENA OFICIALA POLLERISTA Y APRENDIZA adelantada se precisa. Lavalle 1139. v29

BUENA OFICIALA MODISTA DE VESTIDOS SE necesita, Lavalle 728.

BORDADORA MEDIO OFICIALA SE NECESITA, Bolívar 692.

COSEDOR PARA URUGUAYAS SE PRECISA ES inútil sin saber combinar la máquina, Méjico 620

CORTADOR PRACTICO EN EL RAMO DE CAMISERIA se precisa, 25 de Mayo 193.

CADETE PRACTICO EN TIENDA SE NECESITA Cuno, Humberto 489.

CORSETERAS SE PRECISAN PARA DAR TRABAJO afuera, Bmé. Mitre 1486

COSTURERA PARA BLUSAS CON MUESTRA SE necesita, Suipacha 554.

CORBATERAS SE PRECISAN PARA PLASTRONES, y una aprendiza. Garay 2540, dpto. 10. v30

CUELLOS Y puños POSTIZOS, BUENAS COSTUreras se precisan, Cavallos 452. v30

CORREDORES SE NECESITAN PARA TRABAJOS de pintura, hombres formales, en 24 muy buena comisión, Venezuela 1314, de 8 á 1 p. m.

CORTADOR DE CAMISAS COMPETENTE Y CON buenas recomendaciones, se necesita. Ocurrir á James Smart, Florida y Bmé. Mitre.

COSTURERA SE NECESITA PARA CASA DE FAmilia, que sepa cortar y coser bien vestidos de señora y con informes de su oficio, Suipacha 762, de 9 á 1.

CORREDORES SE NECESITAN PARA EMPRESA limpiadora de cloacas, buena comisión, Av. Mayo 662. Escritorio J. B. Masson, horas días hábiles de 1 á 4 p. m.

COSTURERAS PARA TRAJES DE niños, PARA chalecos, pantalones, sacos de brin y alpaca y para polleras, se han aumentado los precios y se precisan las que hayan trabajado en la casa, se pueden ocupar en esta casa todas las que trabajen bien en Buenos Aires, presentarse con muestra, A. Cabezas, Cuyo 548.

COSTURERAS DE CALZONCILLOS SE NECESItan, inútil presentarse sin ser competentes para buena confección, también se da trabajo de armar camisas á costureras recomendadas que presenten muestra en nuestra fábrica, Cubilio 849, H. Sternberg y Cía. v29

DEPENDIENTE PRACTICO EN DESPACHO DE bebidas se precisa. Bmé. Mitre 538.

DEPENDIENTE GALLEGO PARA SOMBRERERIA se precisa, Europa 1856, tratar de 6 á 9 a. m.

GRABADOR SOBRE VIDRIOS SE PRECISA, 240 Artes y Oficios.

GRABADOR SOBRE VIDRIO SE PRECISA, ARtes y Oficios 240. v28

JARDINERO JOVEN Y PARA OTROS SERVICIOS que entienda su oficio, con recomendaciones, se necesita, Santa Fé 3062. v29

JARDINERO DE PRIMERA CLASE, ESPECIALIStas en dibujos y ornamentación de jardines, se necesita en Adrogué, chalet del Dr. M. Paz, frente á la estación. Inútil es presentarse sin ser un jardinero de primer orden y llevar sus certificados. Se prefiere con poca familia, acudir de 9 á 11 a.m.

LAVANDERO PRACTICO PARA CAMISAS NUEvas, se necesita para el taller Florida 374.

MEDIO OFICIALA DE VESTIDOS MUY BUENA se necesita, Chile 1144.

MEDIO OFICIAL SASTRE NECESITASE, CASA sastría, San Juan 961.

MAQUINISTA DE MAQUINA SINGER SE PRECisa, Corrientes 937.

MODISTAS SE NECESITAN, OFICIALAS POLLERistas, Florida 527.

MUCHACHO ZAPATERO de 12 á 14 años SE NEcesita, zapatería, Paseo de Julio 292. v30

MODISTAS BUENAS OFICIALAS SE NECESItan. Artes 634, dept. 4.

MEDIO OFICIALAS Y APRENDIZAS MODISTAS de vestidos se precisan, Venezuela 785.

MUCHACHO PARA TIENDA SE NECESITA Avenida de Mayo 790.

MUCHACHO DE 13 á 16 años SE NECESITA PAra almacen, Córdoba 2460.

MEDIO OFICIAL MUEBLERO SE PRECISA, RINcon 557.

MUCHACHO APRENDIZ PARA DORAR Y NIKELar se precisa, Uruguay 37.

MASAGISTA SE NECESITA, CASA DE baños, Belgrano 1038. v29.

MEDIO OFICIALAS CHALEQUERAS Y APRENdiza, se precisan Cangallo 2110.

NECESITASE APRENDIZ BARBERO QUE SEPA afeitar, Cuyo 699.

OFICIALAS DE VESTIDOS SE NECESITAN, PAraguay 719. v28

OFICIALA MODISTA DE POLLERAS SE NECEsita, Santa Fé 1491. v28

OFICIALES PREPARADORES PARA CALZADO de hombre se necesitan, Catamarca 462. v28

OFICIAL MEDIO SASTRE se PRECISAN 2, BOLIvar 1429, depto. 3, buen sueldo y comida. v29

OFICIAL O MEDIO OFICIAL MUEBLERO, PREciosa. Constitucion 2251. v29

OFICIALA APARADORA SE NECESITA, BELgrano 1824.

OFICIALES ZAPATEROS DE HOMBRE COSIDO á mano se necesitan 40, Perú 273. v29

OFICIAL MEDIO SASTRE SE PRECISA QUE sea bueno, Piedras 1114.

OFICIALAS BUENAS MODISTAS SE PRECISAN, Cerrito 1082.

OFICIALES ZAPATEROS SE PRECISAN 2 COMposturenos y medio oficial, Alberti 931.

OFICIALES CARPINTEROS SE PRECISAN, BUEN Orden 1332.

OFICIAL O MEDIO PELUQUERO BUENO PARA hoy Domingo, 3 $ y comida. Rioja 1563.

OFICIAL SASTRE SE PRECISA PARA ADENTRO Buen Orden 684, sastrería.

OFICIALAS SE NECESITAN BUENAS, CON muestras, casa Coy, Florida 66.

OFICIAL ZAPATERO PARA COMPOSTURAS que sepa bien lustrar, se precisa. Cangallo 372.

OFICIAL O MEDIO SASTRE SE PRECISA, INUtil si no sabe su obligacion, Almirante Brown 1216, Boca. v29

OFICIAL SASTRE NECESITO BUENO PARA EL campo, se paga bien, Miguel García, Alsina 1061 de 8 á 12.

OFICIALAS BUENAS DE POLLERAS Y BATAnas que sepan adornar y conciuir batas se precisan, Cangallo 736.

OFICIALA ADORNADORA DE SOMBREROS SE necesita, inútil si no sabe bien su oficio, se paga buen sueldo, Paraná 183.

OFICIALES SASTRES SE NECESITAN PARA sacos de hombre de casimir, de alpaca y de brin, y para sacos de señora. Se prefieren los que hayan trabajado en la casa. Se han aumentado los precios y se pueden ocupar en esta casa todos los que trabajen bien en Buenos Aires, presentarse con muestra A. Cabezas, Cuyo 548.

PLANCHADORAS SE NECESITAN, BUENAS con muestra, Florida 66, casa Coy.

PLANCHADORA APRENDIZA SE PRECISA, VEnezuela 1615.

PLANCHADORAS DE CUELLOS Y puños POSTIzos se precisan, Rocha 960, B. al Norte. v29

PANTALONERAS DE PRIMER ORDEN SE PRECisan, Florida 377, altos.

PEON SE NECESITA EN LA SOCIEDAD «UNIOn» de Benevolencia, ocurrir Cangallo 1386, de 8 á 11 y de 1 á 5 p. m. todos los días hábiles. v30

OFICIOS DIVERSOS PEDIDOS

SE NECESITA MOZO PRACTICO PARA ALMAcen, Córdoba 2402

SE PRECISA APRENDIZ ADELANTADO SASTRE Brasil 1501.

SE PRECISA APRENDIZA ADELANTADA DE una jacitas de niños. Liniers 773.

SE PRECISAN OFICIALES SOLDADORES, SOLIS 1056.

SE NECESITA APRENDIZA PANTALONERA que sepa hablar el francés. Paraguay 786.

SE PRECISA OFICIALA DE VESTIDOS, AVENIda de Mayo 778.

SE PRECISA APRENDIZA DE PANTALONES FInos que sepa algo, Callao 762. v28

SE PRECISAN MEDIO OFICIALAS MODISTAS con urgencia, Lores 767. v30

SE NECESITAN 30 MUCHACHOS PARA MENSAjeros, La Rapidez, Bmé. Mitre 1846.

SE PRECISA APRENDIZ SASTRE, CERRITO 245, Sastrería.

SE PRECISA PLANCHADOR DE SOMBREROS DE paja y muchacho para mandados, Lima 1305.

SE NECESITAN OFICIALAS MODISTAS DE VESTidos, Tucuman 934.

SE PRECISAN OFICIALES ZAPATEROS DE CUsido escarpin y de clavado de cristarn, Chile 1745. v30

SE PRECISAN ARMADORAS Y VISTERAS PARA la fábrica de camisas, de Quispe y Gorchs, Alsina 1132 v28

SE NECESITA APRENDIZA MODISTA DE VESTIdos de 14 años, se le dará pieza, comida y se lo vestirá, con cama, trato de familia, Gallo 1562.

SE NECESITA UN JOVEN RECIEN VENIDO, SE le enseña el oficio de tornero, y se dará algun sueldo, Billinghurst 292.

SE NECESITA UNA BUENA COSTURERA CON máquina para ropa blanca, inútil presentarse si no sabe bien su oficio, es para casa particular, Solis 1146. v28

SE NECESITAN CORREDORES COMPETENTES para expender un antiséptico en la campaña, inútil presentarse sin buenas referencias y competencia del ramo de 8 á 9 a. m., Belgrano 2131.

SE PRECISA OFICIALA MODISTA PREPARAdora y armadora de vestidos, inútil presentarse si no conoce bien su oficio y sin buenas referencias, de 9 á 11, departamento de confecciones, A la Ciudad de Londres. v28

ZAPATEROS ARMADORES PARA FINO Y ORDInario se necesitan, Catamarca 462. v28

ZAPATEROS SE PRECISAN, TAQUEROS Y DESformadores, de fino. Cuyo 4260 y 64. v28

ZAPATEROS BUENOS OFICIALES DE señora, taco Luis XV se precisan, B. Mitre 715. v30

ZAPATEROS BUENOS OFICIALES PARA TRAbajo de hombre á máquina se precisan, Loren 676, 78, Fosas Hnos.

ZAPATEROS, CORTADORES Y APARADORES con todas clases, se precisan 200 buenos oficiales en la fábrica de calzado de Calegari, Yantorno y Cía B. Mitre 1256. v30

ZAPATERO DE TACON DE MADERA EN CALZAdo de prunela, un cortador de suelas, medio oficiales aparadores y un tacónero, se precisan, Billinghurst 2368.

OFICIOS DIVERSOS OFRECIDOS

APIANI SE OFRECE PARA LA CIUDAD O CAMpo, entiende de cloacas, Alsina 1424.

A 1 $ MOLDES DE MEDIDA. VESTIDOS, BATOnes, matinée, etc., Venezuela 1105.

ACORNANSE Y REFORMAN SOMBREROS Á 1 $ sombreros á precio modico, Buen Orden 693. v29

ALTO—PINTOR, EMPAPELADOR, DECORADOR y blanqueos se hacen á precios sumamente baratos, ver para creer, Solis 526, E. Hernandez. v28

APROVECHEN—SE EMPAPELAN PIEZAS POR $ 6, 10 y 12 $ hechura con colo especial, se pinta y blanquea á precio sin competencia Uruguay 180, PeDroSacchi.

BORDADOS EN BLANCO, SEDA Y ORO, SE DIbuja, se prepara y arma bastidor, Talcahuano 892 v29

BILLETES DE LA NACIONAL SE TOMAN A COmision, ofertas escritas á R. H. Wilde, Tacuari 1370.

COCHERO PARTICULAR BIEN RECOMENDADO se ofrece, Rincon 720. v30

CARPINTERO RECIEN VENIDO DE EUROPA, se ofrece para rueda de carruaje, Almirante Brown 164 v29

CARPINTERO Y HERRERO MECANICO PRACTIco en pozos semi-surgente, recomendado se ofrece Campichuelo 502. v29

DEPENDIENTE PARA ESCRITORIO O MOSTRAdor, buena letra, posee el francés y aleman, desea colocarse, ciudad ó campo, Corrientes 1156, pieza 18. v30

DEPENDIENTE IDONEO PERSONA SERIA, 15 años de practica en farmacia y droqueria se ofrece para la campaña ó provincia, por carta á Pugliese, Bolivar 1201. v29

DEPENDIENTE FORMAL, COMPETENTE TALAdarteria, articulos viaje, aduana, escritorio, hablando idiomas, con referencias á satisfaccion, se ofrece, Dias Velez 433.

FOTOGRAFO COMPETENTE PARA RETOCAR, operar y demás trabajos del ramo se ofrece A. M., Río Bamba 15.

JOVEN ESTUDIANTE SE OFRECE PARA ESCRItorio, muy buena referencia, Humberto 815. v28

JOVEN español SE OFRECE PARA CUALQUIER trabajo ó peon de comercio, repartidor ó casa de familia, carta ó personal, M. B., Juncal 4606. v28

JOVEN INSTRUIDO, BIEN RECOMENDADO Y sin pretensiones desea cualquier ocupacion, E. A. Piedras 883.

JOVEN SERIO de 18 años SE OFRECE, PARA escritorio de casa mayorista con buena letra y contabilidad, con recomendacion, carta San José 963 altos. v28

JOVEN FORMAL DESEA COLOCARSE EN CASA de comercio ó anologo, habiendo sido cajero en una importante casa de esta capital, garantias y referencias, por carta. A. M., Viamonte 1892. v29

JARDINERO QUINTERO GENOVES PRACTICO en todo trabajo de establecimientos rurales, con esta familia se ofrece, bien recomendado, García del Rio 422, parque Sanvedra, Belgrano. v29

JOVEN EMPLEADO COMPETENTE EN TENEduria de libros y buena letra se ofrece para llevar de noche los libros de alguna casa, pocas pretensiones, E. Suarez, Lavalle 1030.

JOVEN QUE POSEE PERFECTAMENEE EL ESpañol é inglés y conoce todos los ramos comerciales, ademas de hablar correctamente el francés é italiano, se ofrece. Referencias y garantias absolutas A. Ezequiel Arenales 942.

LUSTRADOR DE MUEBLES SE OFRECE PARA cualquier trabajo particular, Galle 2270.

LAVANDERA española SE OFRECE PARA LAvar en su casa, como para hotel, casa particular ó fonda, recibe todo pedido para lavar y planchar, Cochabamba 1168.

MODISTA QUE ENTIENDE TODO TRABAJO Y sabe planchar se ofrece á familia, Cavallos 639.

MI BLASI, PEINADORA, SE OFRECE A DOMICIlio y en su salon, Cangallo 1453. v28

MAQUINISTA MECANICO SE OFRECE DIRIGIRse á R. á Ferrer, Venezuela 4034. v29

MECANICO DENTISTA SE OFRECE, LAVALLE 347. v30

MEDIO OFICIAL SASTRE SE OFRECE SIN PREtensiones, pero desea aprender bien el oficio, Necochea 1378, Boca.

MATRIMONIO: JARDINERO PRACTICO Y ARREglos de alhabilleria, y buena cocinera, se ofrece Paraguay, 5545.

MME. LUISE, ANTIGUA Modista DEL ROSARIO de la Frontera, desearia encontrar establecimiento de baños, buenas recomendaciones, Lavalle 1176. v30

MUDANZAS GRATIS—A LAS FAMILIAS QUE deseen mudar su casa habitacion, sin que les cueste un centavo la traslacion de sus muebles etc., pidan informes á Ramos, San José 1142. v3oct

MUCHACHO español de 17 años DESEA COLOcarse, prefiere para almacen, entiende algo de almacen y de cocina, personalmente G. B., Armonia 3149, de 1 á 3. v29

MAYORDOMO, SE OFRECE, HABIL EN SU RAmo, para cualquier punto de la República á sueldo ó interesado, dirijirse á todas horas del dia, á J. R. de Anquin, Cangallo 3311. v30

MAYORDOMO O ADMINISTRADOR DE CAMPO suizo alemán, de 31 años, se ofrece, habla frances, garantias y referencias de 1er. orden, ofertas á esta administracion á M. O. 31. v30

MAYORDOMO PARA ESTABLECIMIENTO DE campo con 25 años de práctica en establecimientos importantes, cuenta con inmejorables informes de su conducta y competencia, Cuyo 3629, por carta. v30

OFICIOS DIVERSOS OFRECIDOS

MATRIMONIO SE OFRECE CON HIJO de 19 años, él quintero y jardinero y la mujer buena cocinera, el hijo para peon de quinta ó jardin ó otro trabajo con buenas recomendaciones de su conducta para la ciudad ó campo, Talcahuano 414. v28

MATRIMONIO EDUCADO SE OFRECE PARA estancia, el marido como tenedor de libros, corresponsal y demás trabajos de escritorio, la señora como ama de llaves ó para acompañar señoras, informes de primer órden, carta ó personalmente Estados 411, Chacarita. v30

PINTOR, EMPAPELADOR, BLANQUEADOR ESmero precio sin competencia, Libertad 820, Crespi

PEON QUINTERO, JARDINERO PRACTICO Y recomendado se ofrece, Lamadrid 182, Boca.

PEON JOVEN SE OFRECE PARA CUALQUIER trabajo de campo, Buen Orden 1524, fonda N. J.

PINTO, RECUADRO PIEZAS A 5 $, EMPAPELO sin competencia, M. V., Ecuador 393. v29

PIANISTA PARA TERTULIAS SE OFRECE, NO percibo honorarios no siendo á satisfaccion, Nueva Granada 686, depto. 6. v28

PARA ESTANCIA O ESTABLECIMIENTO SE ofrece hombre casado, práctico en agricultura y criansa de animales finos y criollos y aves de todas clases con sueldo ó interesado, certificados de competencia, T. M. S., poste-restante Adrogué. v28

QUINTERO JARDINERO SE OFRECE, HOTEL DU Midi, Corrientes 358, habla francés. v29

QUINTERO, JARDINERO COMPETENTE, SOLTEro, se ofrece bien recomendado, Lamadrid 182, Boca.

REFACCIONES ECONOMICAS EN PINTURAS, frentes neoite $ 14, blanqueo 8, piezas empapeladas 7, blanqueo 3, recuadros 5, puertas 2, persianas 3, ciudad y campo, Venezuela 1256.

SE OFRECE MODISTA PARA CASA PARTICUlar, bien recomendada, Necochea 712, Boca. v29

SE OFRECE OFICIAL PELUQUERO PARA SABAdo y domingo, fijo, Andes 1061, M. C. v29

SE OFRECE señora DEL PAIS PARA LAVar en casa de familia, Rio-Bamba 909.

SE OFRECE OFICIALA PLANCHADORA PARA casa de familia, 3 dias por semana, Gallo 2158. v29

SE OFRECE señora SOLA PARA LAVANDERA en fonda ó casa particular, Balcarce 547, piso 1º. v28

Señorita SE OFRECE PARA COSER EN CASA DE familia respetable, de color y blanco, Cavallos 1623.

SE OFRECE BUENA MODISTA, señora FORMAL, para casa de familia, ciudad ó campo, Viamonte 1122. v28

SE OFRECE MODISTA BUENA PARA TRABAJO de familia, en ropa blanca y de señora, Córdoba 2847 v30

SE OFRECE señora BUENA LAVANDERA Y CONsurera de ropa blanca de señora, niño y planchar bien, con recomendaciones, Buen Orden 1342, pieza 16

SE OFRECE MAQUINISTA O FOGUISTA PARA fábrica ó trilladora, buenos certificados, ciudad ó campaña, Tacuari 1030.

SE OFRECEN 2 MECANICOS Y CONDUCTORES de máquinas recien llegados de Europa, pueden mostrar certificados de grandes casas de Europa, ver los, 25 de Mayo 356, entienden algo de electricidad.

SE OFRECE HOMBRE JOVEN, PROPIETARIO Y con garantias á satisfaccion para cobrador ó analogo, entiende de construcciones en general y asuntos judiciales, escribir al Sr. Cámara, Castro Barros 1031, tiene charret que de pase puede servir para reparto liviano. v30

SEÑORA MARIA LUCIA BARUH, ZURCIDORA RECien llegada de Amberes, ofrece sus servicios profesionales en el arte de zurcir, que es su especialidad, prometiendo trabajos de una perfeccion nada comun; zurcidos tan visibles de trajes, vestidos y géneros de una seda, lisos ó de fantasia, rotos, cortados, apolillados ó quemados, dejándolos completamente nuevos. Callao 1021 v28

TORNERO MECANICO SE OFRECE MUY COMPEtente, Necochea 695, Boca. v29

ZAPATEROS FABRICANTES—SE OFRECE MOLdista habil, perito en la fabricacion de calzado, Victoria 2014. v1oct

PROFESIONALES PEDIDOS

CONSEJO GENERAL DE EDUCACION DE LA Provincia de Buenos Aires.—Se hace saber á las personas que poseen títulos de profesor ó de profesora normal, y que deseen tomar parte en el concurso que tendrá lugar para proveer una vacante en el cuerpo de inspectores, que deben presentar sus peticiones antes del dia 11 de Octubre próximo. La Secretaria proporcionará á los interesados los datos necesarios.—La Plata, 20 de Setiembre de 1902.—El Secretario. v1oct

REGENTE DE FARMACIA SE NECESITA PARA la campaña, Droguería Trongo, Victoria 944.

SE NECESITA JOVEN DE BUENA PRESENCIA con buena letra y ortografía competente para escritorio, inutil presentarse sin estos requisitos y buenas referencias, de 9 á 10 a. m. Belgrano 3131.

SE NECESITA TENEDOR DE LIBROS PERSOna seria y competente tambien para la correspondencia, inútil presentarse sin referencias satisfactorias y adonde haya trabajado ultimamente, de 10 á 11 a. m., Belgrano 3131.

PROFESIONALES OFRECIDOS

A LOS QUEBRADOS, HERNIAS, CURA RADIcal sin operacion en todas edades, Wall, Victoria 1642, altos.

BAHIA BLANCA—AGENTE DE NEGOCIOS EN general, A. Montes de Costa, Brown 328. v18oct

BENIGNO CABO DE VIDA, BALANCEADOR PÚblico, avisa á sus relaciones y al comercio, que ha trasladado su escritorio, Tucuman 894. v14oct.

C. CASTELLETTO, PANTERA MASAGISTA, DIplomado, recibe pensionistas, consultas de embarazo, Paraná 582. v2 Oct

CARRARO VA GRATIS A RETRATAR A QUIEN le solicite, miniaturas á 1 $ concluidas, Corrientes 2562. v2oct

DENTISTA, DENTADURAS DESDE $ 15, DIENtes postizos desde $ 2 uno, Rivadavia 2333.

DOCTOR MARIANO DEMARIA DEJA SU ESTUdio á cargo de los Drs. Antonio Robirosa y M. Demaria é hijo. v5o

DOY $ 200 A LA PERSONA QUE ME POSESIOne de un empleo, cargo etc., que produzca $ 150 mensuales, posee carrera, garantias y buenas referencias; F. G., Soler 2409. v29

JUAN ESPINOSA—PROFESOR DE HIPNOTISMO —gratis para los pobres, de 9 á 11 a. m., Ombú 480. v30

JOVEN INTELECTUAL CON CONOCIMIENTOS literarios, historia, etc. se ofrece, Salta 1121, á X. X. v4 oct

JUAN ESPINOSA, PROFESOR DE HIPNOTISMO, curaciones psiquica, insomnio, neurastenia, hipocondria, tristeza, hastio de la vida, enagenaciones mentales, mania de las persecuciones, monomanias vulgarmente denominadas dudas, embriagues, histerismo, histero-epilepsia, neuralgias y otras. Cansancio de la vida y tendencias al suicidio. Gratis. Domicilio. Ombú 486, de 1 á 4. v28

INGENIERO MECANICO CON LAS MEJORES REferencias, se ofrece para dirijir establecimiento industrial en ciudad ó interior, F. R., Rivadavia 776 v30

MARIA U. DE TUCKER, PANTERA, RECIBE pensionistas, autorizada, Gúemes 840, casa quinta. v28

SABOURIN PANTERA FRANCESA DE 1ª clase, recibe pensionistas, consultas de 1 á 3, Cangallo 648. v9oct

MEDICO EXTRANJERO, DIPLOMADO EN EL pais, admite proposiciones para ejercer su profesion en la campaña, dirijirse por escrito, Varela, farmacia Buen Orden y San Juan. v28

PARTERA señora SOLA ATIENDE EN SU CASA con todas comodidades, Pozos 395. v28

REGENTE DE FARMACIA SE OFRECE, BRASIL 1190. v30

REGALO 2 MEDALLONES MINIATURA A quien trae retrato en lo de J. Caffaro, Corrientes 2562. v2oct

SE OFRECE JOVEN español COMO AYUDANTE Teneduria de libros ó cobrador para casa de comercio, con buenas garantias, J. M., por carta Victoria 1159.

TENEDOR DE LIBROS POR HORAS, MUY RAcomendado, ocurrir libreria de Francisco Moen, Esmeralda 63. v6oct

TENEDOR DE LIBROS PARA ESTANCIA CON garantias necesitase, ofertas indicando sueldo, Casilla Correo 1502.

TENEDOR DE LIBROS MUY COMPETENTE SAbiendo francés se ofrece para llevar los libros de cualquier casa, A. C., Viamonte 847, depto 3.

TENEDOR DE LIBROS COMPETENTE CON MUchos años de práctica en el pais y con buenos informes, tiene 6 horas disponibles todos los dias ocurrir Venezuela 618. v29

LA PRENSA

BUENOS AIRES, SETIEMBRE 23 DE 1902

EXCESOS DEL ENTUSIASMO

Las expansiones del pueblo de Chile, excitado por la satisfacción que le causan los pactos, que colman sus aspiraciones y las exigencias del amor propio nacional, han ejercido una especie de sugestión en el ánimo de los funcionarios argentinos encargados de representar á su Gobierno en aquellos festejos, bajo la cual han pronunciado palabras impropias, que reclaman observaciones irrecusables.

Los compatriotas aludidos, abrumados por las demostraciones lisonjeras que recibieron, sintieron la necesidad de corresponder á ellas en un lenguaje grato al pueblo chileno, con una prodigalidad excesiva. Parece que les hubiera faltado tiempo para medir el significado y la trascendencia de los conceptos que improvisaban y torrencialmente brotaban de sus labios. Los que no hemos sentido el calor de aquel ambiente, estamos en el deber de hacer las anotaciones y salvedades que demandan la verdad histórica y la circunspección internacional.

El contagio traspuso los Andes y produjo, en una parte reducida de nuestro periodismo, notas armónicas con aquel concierto, que caen bajo la crítica que apuntamos.

Ante todo, debemos dejar consignado que los oradores chilenos, en general, se mostraron prudentes y parcos cuando aludieron al fondo del litigio de la cordillera. Ellos, como la sociedad de Chile, han llevado su gentileza con los huéspedes hasta los extremos de la más generosa hospitalidad, pero no se les ha escapado una palabra comprometedora respecto de la materia de la larga contienda internacional. Algunos de ellos se refirieron á los pactos para recalcar que ellos destruyen las superioridades é inferioridades relativas del poder naval de ambos países, y que prescriben la absoluta é incondicional neutralidad argentina en el Pacífico. Es el nudo de la puntada.

No podemos desgraciadamente registrar igual circunspección de la abundante palabra de los oradores argentinos, dominados por las demostraciones que á su paso recibían.

Ellos han afirmado que jamás hubo motivo serios de disidencia entre Chile y la República Argentina; que su litigio de más de treinta años fué el fruto de una ofuscación, que sus vastos armamentos atestiguan la ligereza é irreflexión de la diplomacia, extraviada por un espíritu público mal aconsejado; que ha bastado la intervención de un grupo de hombres sensatos, probos, de buena fe, de una y otra parte, para comprender y reconocer que no hay, ni ha habido motivos de disidencias, de prevenciones y de los colosales aprestos bélicos hechos. Y he ahí los pactos, brotados como la luz del seno de las pavorosas tinieblas, en un momento inesperado. Se ha llegado á clasificarlos sintéticamente como la obra benemérita de los hombres honrados.

Eso ha dicho la representación argentina en las fiestas de Chile, y no ha dicho la verdad. Así ha discurrido con un discernimiento más que imperfecto, sin tacto diplomático y sin conocimiento de la historia de la contienda.

Son muchos y esclarecidos los hombres que de una y otra parte dilucidaron la querella, desde su origen. Entre ellos figuran notables eruditos, que consagraron una parte de su vida al estudio de la cuestión. La recopilación de los libros, folletos, escritos de polémica y documentación diplomática, producidos en el curso del debate, sería bastante para llenar una biblioteca de alto mérito científico y literario.

¿Todo eso fué la obra de espíritus ofuscados, destituidos de la visión de la verdad y del sentimiento de la honradez, especies de aturdidos, inventores de pleitos chicaneros? Si, contestan los fogosos discursos ocasionales de este comentario, según los cuales, desde que se inició la controversia, no ha habido sino un momento, el actual, en que los negociadores de allá y de aquí demostraron poseer los dones de la sensatez, de la sabiduría y de la probidad diplomáticas. Las simples referencias históricas que acabamos de estampar, han de ser suficientes para operar una reacción saludable en el ánimo de aquellos oradores.

La República Argentina no discutió bajo un estado de ofuscación, ni los contendientes debatieron insignificancias y pataruchas. Chile, después de poner clandestinamente el pie en Punta Arenas, pretendió toda la Patagonia, hasta el Río Negro. Prevalido de su victoria sobre Bolivia, cincuenta años después, reclamó como suya la Puna de Atacama, hasta los valles de Salta. Todo eso nada vale hoy, examinado á la luz de los festines de Chile.

En esa contienda, la República Argentina perdió la mitad de la Tierra del Fuego; Magallanes, con una costa de más de 2.000 leguas de tierra firme; los canales del Pacífico internados en la Patagonia, con sus costas. Figura también en el balance de los perjuicios el arbitraje pendiente del fallo de Su Majestad Británica, que versa sobre 6.000 leguas patagónicas, ubicadas á este lado de las altas cumbres nevadas de la cordillera de los Andes.

No da ciertamente pruebas de ofuscación un pueblo que defiende tales intereses, ni nadie puede afirmar que jamás hubo causas reales de disidencia entre argentinos y chilenos, sin negar la historia, si hombre alguno de criterio puede decir que la Nación que sufrió los desmedros territoriales mencionados, debatió nimiedades.

Como coronación de aquella oratoria irreflexiva, se lanzó á voz llena la idea de erigir en la República Argentina un monumento nacional á Chile. Esto es; debemos pagar con un solemne voto de gratitud la desintegración de nuestro territorio y los daños inapreciables emergentes de la paz armada! ¿Cuál es el servicio hecho por Chile á la República Argentina, que reclame tan señalada y extraordinaria compensación? Señálese uno solo, al menos el retiro de alguna de sus pretensiones ilegítimas. Los interpelados han de guardar silencio. Chile ha procedido siempre, siempre, siempre, sin desmentirse un solo instante, con una tenacidad y con un rigorismo inflexibles en sus exigencias á la República Argentina, hasta conseguir todo lo que ambicionaba, incluso la solemne promesa firmada de neutralidad absoluta en los conflictos del Pacífico.

Las fiestas de estos días responden á la celebración de esa notable victoria, solemnizada por la voluntaria presencia de una delegación del vencido. Chile no nos ha dado, ni concedido nada: de aquí se le ha acordado todo lo que pretendía. ¿Cuál puede ser, entonces, la razón de aquel monumento? No hay más que esta:—la retribución de las demostraciones amables y lisonjeras hechas á los delegados del Gobierno argentino. Es demasiado el precio de la ofrenda. No puede pedirse al pueblo argentino que pague en esa moneda la hospitalidad dada en el extranjero á un grupo de sus hijos. Los monumentos nacionales son para perpetuar hechos y servicios de más alto vuelo.

Los delegados, siempre apremiados por la necesidad de complacer á su obsequioso auditorio, hablaron de alianzas, para la seguridad de Sud América, contra un enemigo X, aludido imprudentemente de una manera inequívoca.

En esas proposiciones como en la precedente, la delegación se excedió deplorablemente. Se olvidó de que desempeñaba una misión pública internacional y actuaba como representante del Gobierno de la Casa Rosada. ¿Acaso los delegados llevaron instrucciones de la cancillería para prestigiar combinaciones diplomáticas de aquella gravedad y trascendencia? ¿Poseen autorización para obligar la gratitud nacional hacia Chile, con el reconocimiento de una deuda solventable nada menos que con un monumento público erigido á aquella nación?

Los chilenos escucharon discretamente esas expansiones; las agradecieron, porque les halagaban, pero seguramente no se les escapó el exceso que las caracteriza, que refluye moralmente en contra de este país. El pueblo de Chile y sus estadistas colman de agasajos á sus huéspedes, pero deben sentirse complacidos y hasta orgullosos por la amplia satisfacción que ellos les dan con su presencia y con sus declaraciones, que, en el fondo, importan un canto de palinodia. Si: así es. La nación que se opuso á sus avances en el Atlántico y en el Pacífico, acaba por desistir de su resistencia y por confesar que jamás hubo motivo de seria disidencia. Luego, litigó sin razón y se preparó atolondradamente para hacerla la guerra. Y para sellar el proceso, le ofrece un monumento simbólico de su amistad y de su gratitud y le insinúa el deseo de ser su aliado.

Esas son las consecuencias lógicas de la manía de poner en música los actos más severos y graves de los gobiernos relacionados con la vida pública de las naciones. Parece que este país estuviera condenado en estos tiempos á dar á cada paso testimonios notorios de falta de reflexión y de aplomo.

LA JUSTICIA EN CÓRDOBA

NUEVAS ACUSACIONES

La comisión judicial de la Legislatura cordobesa, no obstante las reiteradas reclamaciones públicas, no ha despachado con la resolución pertinente las diversas acusaciones que tiene en su cartera contra algunos jueces de la ciudad capital de la provincia y del departamento de Río IV. Sin embargo, las acusaciones son, todas sin excepción, gravísimas, y en parte han sido presentadas por los abogados de aquel foro.

Cuando fueron presentados los capítulos de cargos, algunos diputados manifestaron con toda energía sus opiniones, y reclamaron una resolución eficaz para defender «el decoro de los jueces y el buen concepto de la justicia». Toda la urgencia parece que se condensó en las palabras del primer momento, ó que los diputados creyeron después, que era suficiente declarar el buen propósito y abandonar después el asunto.

Pero, no es esta una cuestión de simples impresiones, que se resuelve con palabras más ó menos bien dichas y con suerte para difundirse; y no es un asunto de tal naturaleza banal, porque afecta los intereses más sagrados de la sociedad y de los ciudadanos. La Cámara hace ya un largo rato que ha debido darse cuenta de esto para cumplir correctamente con sus deberes y con el pensamiento de su misión, y garantizar á los ciudadanos la aplicación de las leyes, y castigar con severidad á los jueces que delinquen.

Este retardo, si llega á prolongarse, presentará á la Legislatura como interesada en hacer silencio sobre estos asuntos; pero este silencio oficial será siempre interrumpido por las quejas, cada vez más vigorosas y más fundadas, de los perjudicados, de los ciudadanos que sufren por causa directa de los jueces.

La Libertad de Córdoba ha dado ya algunas muestras muy eficaces de esto mismo. Hace dos días, ha publicado una nueva acusación, firmada por dos ciudadanos. Estos declaran que se encuentran detenidos desde el mes de Enero de 1900, y que «no obstante la lentitud injustificable con que se sustanció el juicio, va á cumplir ya un año á que quedó en estado de fallo, sin que todas las diligencias practicadas por nosotros y nuestros abogados, en el sentido de terminarlo definitivamente alguna vez, nos hayan dado resultado.

«Algo más: el señor fiscal, al expedirse, en el traslado que se le corrió de los autos para dictaminar acerca de su mérito, pidió para el primero dos años y medio de prisión y para el segundo tres.

«Resulta, según esto, que el primero, Olmos, había cumplido con exceso la pena de la ley, pero que como en el hecho no es la ley la que rige los diversos casos de delincuencia, sino la buena ó mala voluntad del magistrado que preside el levantamiento del proceso, el reo debe quedar indefinidamente en la cárcel mientras Dios no ilumine, con un reflejo de justicia, la conciencia judicial.»

Resulta después, que han trascurrido tres años sin que el juez falle en la causa, no obstante lo establecido en el código de procedimientos en lo criminal. Pero, aún el asunto adquiere mayor gravedad, por algunas circunstancias conocidas por los jueces del Superior Tribunal. En dos visitas de cárceles, el juez acusado declaró que ya había fallado las causas; lo que no ha resultado cierto.

este propósito dice que no sólo es el primer periódico de este continente, sino que esa superioridad está universalmente reconocida, porque es notoria é indiscutible.

En cuanto á elementos y recursos materiales de información, de propaganda, y de ejecución tipográfica y artística, reconoce que el periodismo argentino ha hecho grandes adelantos y que varios de sus órganos han incorporado á sus progresos valiosas innovaciones; pero declara que LA PRENSA ha llegado también en este punto al más alto grado de perfección y reunido en sus talleres las máquinas y aparatos que representan la última palabra en materia de imprenta y de periodismo.

Refiere que ha visitado los establecimientos tipográficos más importantes de América y de Europa, sus edificios é instalaciones, y que ninguno de ellos, ni de su propio país ni del extranjero, posee un edificio comparable al de LA PRENSA, que es indiscutiblemente el primero del mundo.

Más que todas esas muestras de creciente progreso, que tan alto hablan en honor del periodismo argentino, ha llamado la atención del periodista yanqui la existencia, en la organización de este diario, de los consultorios gratuitos, médico, jurídico y químico-industrial, establecidos en beneficio del público; porque hace notar que estas instituciones humanitarias constituyen la primera y única iniciativa de este género en la historia del periodismo universal, y es el primer caso de altruismo en esta forma original que ha ofrecido una empresa de publicidad en obsequio de las clases menesterosas.

En apoyo de esta misma observación y como una prueba del concurso directo que LA PRENSA presta á la cultura popular, cita por último la escuela de música que ha fundado, donde reciben enseñanza artística más de 2.800 alumnos de uno y otro sexo, y las cátedras de idioma castellano y de literatura, más concurridas cada año, y á las cuales asisten no sólo niños y jóvenes, sino también profesores y profesoras de establecimientos públicos de enseñanza y gran número de extranjeros.

Cúmplenos enviar al estimable colega la expresión de nuestro reconocimiento por las amables referencias que ha hecho de este diario, y hacer constar nuestra satisfacción íntima por los favorables juicios que vienen desde fuera de nuestro país á recompensar con el aplauso desinteresado los esfuerzos consagrados á consolidar en la conciencia del pueblo argentino esta obra que se llama LA PRENSA.

CONGRESO

SENADO

Construcción de una línea férrea. Créditos suplementarios

Abierta la sesión, se leyó una solicitud enviada por el gobierno de la provincia de San Luis, por medio de la cual pide que se mantenga en el presupuesto para el año próximo la subvención nacional de que goza.

Se pasó á la orden del día y se puso en discusión el proyecto que concede autorización á la empresa del ferrocarril Buenos Aires al Pacífico para construir una línea férrea, que partiendo de un punto próximo á las estaciones Paunero ó Pellerner (San Luis), empalme al Sur del pueblo de La Paz (Mendoza), en el punto terminal de las vías de la empresa de ferrocarriles industriales.

El proyecto fué aprobado en general y particular, con algunas modificaciones, que son las siguientes: la empresa reducirá el contrato á escritura pública un mes después de la promulgación de la ley) (el despacho primitivo decía seis); el depósito que debe hacer la empresa, en calidad de garantía del fiel cumplimiento del contrato, será de 100.000 $ en títulos de rentas nacionales) (el proyecto primitivo fijaba en 50.000 $ la garantía); y por último, las dependencias y propiedades de la empresa no serán gravadas con impuestos nacionales y provinciales (en el proyecto primitivo se incluían también los impuestos municipales).

Sin discusión se aprobaron también los siguientes créditos: de 417 $ para pagar un terreno expropiado en el Neuquén, y de 80.000 $ al Ministerio de Guerra, para los cuarteles de Lanceros.

PROVINCIA DE BUENOS AIRES

DESDE LA PLATA

Incompatibilidad de cargos—Sentencia de la Corte

La Suprema Corte, en su acuerdo de ayer, ha pronunciado sentencia definitiva en la demanda de inconstitucionalidad deducida por el Dr. Jacob Larrain contra una resolución del Consejo General de Educación, que hacía compatibles los cargos de senador y miembro del Consejo; la Corte declara improcedente la demanda.

He aquí los fundamentos en que apoya su resolución el alto tribunal:

Que según resulta de la copia del acta de la sesión del Consejo General de Educación, no sólo no se dictó ninguna resolución que declarase la compatibilidad del cargo de senador de la provincia con el de vocal del Consejo, sino que por el contrario se estableció que dicha corporación carecía de facultades para pronunciarse al respecto.

Que resulta inexacto el hecho fundamental de la demanda, cuya sola circunstancia hasta para demostrar la improcedencia de la acción deducida.

Que, además, como lo dice el señor procurador general y lo ha declarado este tribunal en reiterados fallos, la queja por inconstitucionalidad solo puede deducirse de actos producidos por los poderes públicos ó otras autoridades que estatuyan sobre materia regida por la Constitución.

Que, por el mismo motivo expresado, es también improcedente la demanda en cuanto por ella se pide la declaración de ser inconstitucional la permanencia en el Consejo de los vocales Sres. Pinero Sorondo, Mitre, Guido é Ibarbalz.

El trasporte de cereales—Rebajas en los fletes

El Ministerio de Obras Públicas ha resuelto ampliar los términos fijados en el decreto de Setiembre 1º de 1901 sobre el trasporte de cereales de los centros agrícolas ubicados en la provincia, en la siguiente forma:

Las solicitudes de rebajas de fletes para el trasporte de trigo, cebada, avena, lino y demás productos que se cosechen en verano, podrán ser presentadas por los agricultores de los mencionados centros al Ministerio de Obras Públicas, desde el 15 de Noviembre hasta el 31 de Marzo.

Las solicitudes sobre rebajas de fletes para el trasporte de maíz y demás productos que se cosechan en otoño podrán ser presentadas en el mismo Ministerio, desde el 1º de Abril hasta el 31 de Agosto.

Prorrógase hasta el 31 de Octubre del corriente año el plazo establecido para la presentación de las solicitudes de rebajas de fletes para el trasporte de maíz.

Cárcel de Dolores

El Ministerio de Obras Públicas ha dispuesto que el Departamento de Ingenieros envíe á Dolores, á la mayor brevedad, un empleado caracterizado, á fin de que, poniéndose al tanto con el presidente de la Cámara de Apelaciones del departamento del Sur, proceda á estudiar y proyectar las obras más indispensables para destinar á alojamientos de presos la parte de la cárcel ocupada por los tribunales respectivos, sobre la base de ocupar en los trabajos á los detenidos que estén en aptitud de hacerlos.

El mismo empleado inspeccionará é informará sobre el local que á juicio del presidente de dicha Cámara reuna las condiciones requeridas para ser ocupados por los tribunales.

Mercado de haciendas

Se ha resuelto por el P. E. ampliar á noventa días el plazo establecido para que los señores Panelo y Cª presenten á la aprobación del Ministerio de Obras Públicas la ubicación del terreno en donde ha de establecerse el mercado de ventas de haciendas, de que son concesionarios en Barracas al Sur.

El conflicto municipal de La Plata

Con motivo del conflicto municipal promovido por el Sr. Ernesto Hernández, ex concejal de la municipalidad de La Plata, la Suprema Corte pasó un oficio al comisionado Sr. Monsalve, en que le ordena que envíe testimonio de varias actas de determinadas sesiones del Concejo.

El Sr. Monsalve, ateniéndose á que sus funciones se circunscriben exclusivamente al departamento ejecutivo, se ha negado á remitir esos testimonios, y para ello alega falta de autoridad.

La Corte, en vista de esto, ha resuelto que el mencionado inspector Sr. Lacosta proceda á remitir esos testimonios.

Juzgado de paz

Ha sido nombrado secretario interino del juzgado de paz de Tres Arroyos el Sr. Vicente E. Urquiza.

La Corte declara improcedente la queja [illegible] contra el comisario local.

[illegible] Corte ha resuelto definitivamente [illegible] municipal [illegible] constitu[illegible]

MISTERIOSO. GENIO. MUSICAL

El gran talento de mrs Spencer atribuido á fuerzas ocultas

PERPLEJIDAD DE LA CIENCIA

EJECUTAR en el piano la música más difícil, sin que para ello intervengan la voluntad ni los conocimientos artísticos de la pianista, la cual solo obedece como agente de un genio superior é independiente de ella: tal es la anomalía que Mrs. Ellen Spencer de Ravenswood (Chicago) ofrece al mundo científico y musical.

Durante la visita que hicimos á la pianista en su casa de North Pauline Street, intentamos expresarse en estos términos: «Es verdad que toco el piano, más no sé cómo ni por qué lo hago; soy un enigma para mí misma. Me consideraría satisfecha y aliviada si algún psicólogo llegara á descubrir la razón de este privilegio, pues yo no me lo explico. Durante veinte años me he abismado en inútiles reflexiones; por fin, he sacado en consecuencia que los muertos pueden inspirar á los vivos y hacer que éstos ejecuten lo que no conseguirían por sí solos.

Tan extraordinario como el don musical de Mrs. Spencer fue el modo con que ese don le fué comunicado. Cuando tenía diecisiete años, su familia residía en Waukegan, pequeña ciudad situada cuarenta millas al Norte de Chicago. Una tarde, Mrs. Spencer (entonces miss Mc Allister) y su hermana, en compañía de algunas amigas, se habían encerrado en una habitación oscura, con el propósito de invocar los espíritus para descubrir si alguna de ellas era *medium*.

La juventud de aquel tiempo divertíase frecuentemente en sentarse alrededor de una mesa con las manos extendidas sobre ella, hasta que comenzara á moverse y producir golpecitos que se interpretaban como lenguaje de los espíritus. Hallábanse las jóvenes entregadas á ese pasatiempo, cuando notaron que las manos de la hermana de Mrs. Spencer se movían como si tocaran el piano. Al ver esto, la niña corrió al piano y procuró tocar algo, mientras las otras la rodeaban ansiosas; más no consiguió ningún resultado satisfactorio. Entonces, Mrs. Spencer, alzando las manos, pidió á los espíritus le concedieran inspiración musical.

—Siéntate ahora al piano y veremos si has sido escuchada—le dijo su madre en tono de broma.

No bien lo hubo hecho, sus dedos comenzaron á correr sobre el teclado de una manera que dejó absortas á sus compañeras.

—No hallo palabras con que expresaros mi sorpresa—dijo Mrs. Spencer—recordando aquellos momentos. Toqué durante varias horas sin fatigarme lo más mínimo. Todo lo que ejecutaba, era nuevo para mí: nunca lo había oído. No creí tampoco que fueran composiciones mías. Sentía mis dedos impulsados por una fuerza ajena; mis manos volaban sobre el teclado produciendo torrentes de notas.

Anteriormente había tomado lecciones de piano, pero el profesor no halló en mí aptitudes extraordinarias; mis progresos eran lentos y para llegar á ejecutar los motivos más simples tenía que estudiar con perseverancia. ¡Cuál no sería mi asombro cuando empecé á ejecutar piezas clásicas muy complicadas sin repetir ningún pasaje!

Temía levantarme del piano, creyéndome víctima de una ilusión, que me abandonaría al retirarme del instrumento.

Aquella noche casi no pude conciliar el sueño; varias veces estuve á punto de arrojarme del lecho para ver si el mágico hechizo había huído de mí. Por fin, quedéme dormida; pero á la mañana siguiente, cuando desperté, corrí al piano, y con gran alegría encontré que lo tocaba con la misma facilidad y lucidez que la noche anterior. Han pasado veinte años, durante los cuales no he repetido dos veces la misma pieza, ni puedo hacerlo, aunque lo desee: porque una vez ejecutada se me olvida para siempre.

Mrs. Spencer no es espiritista, ni pertenece á ninguna sociedad de esa clase. Es extremadamente sensible y algo retraída. Nunca se ha hecho oir en público, sino con fines caritativos. Nada de romántico se trasluce en ella. Desempeña las tareas domésticas y las considera como el objeto principal de su vida.

—Muy á menudo—dice—cuando me hallo desempeñando los quehaceres de mi casa, siento impulso irresistible de dejarlo todo y ponerme al piano; es como si un poder sobrenatural me obligase á ello. Algunas veces obedezco; pero las más me hago sorda á ese llamado. Esta desobediencia no ha sido castigada nunca con quitárseme la destreza de los dedos.

El piano me atrae más de noche que de día, y los que me han escuchado, dicen que indudablemente á media noche estoy más inspirada. Esto es muy posible, porque la tranquilidad de aquellas horas es la más propicia para inspirar á los genios musicales.

Mrs. Spencer dijo todo esto con naturalidad y sencillez.

Esta mujer privilegiada pertenece á una familia que se ha hecho célebre en la historia del Illinois. Su padre, William King Mc Allister, fué miembro de la Suprema Corte cerca de un cuarto de siglo: eminente jurisconsulto y razonador lógico, no se preocupaba de indagar lo que nos está vedado á los mortales. Mrs. Mc Allister participaba de las mismas ideas: aunque de espíritu delicado y amante de la música, no era soñadora ni visionaria.

Los admiradores de la pianista opinan que el espíritu de Mozart se apodera de ella como de instrumento en el que hace vibrar las mágicas armonías de sus sublimes creaciones. Pero Mrs. Spencer no demuestra más predilección por aquel maestro que por Chopin, Beethoven ó Schumann.

—Los maestros que me escuchan—nos dijo—encuentran que mis improvisaciones son más de Mozart que de ningún otro compositor. Yo no lo sé, ni puedo decir, cuando me acerco al piano, lo que se exigirá de mí.

A veces, la música me impresiona, pero casi siempre soy insensible á ella. Paréceme que soy un autómata: mis dedos trabajan obedeciendo al impulso que reciben, el cual es independiente de mi voluntad. El instinto creador y poder interpretativo no me pertenecen y sólo me son comunicados en el instante de expresarlos.

Mrs. Spencer nos dió un concierto de más de una hora.

Comenzó, á pedido nuestro, por una fuga de Bach, la cual no resultó como esperábamos; pero en seguida nos dejó maravillados con los demás números del programa. Éstos eran algo más que simples improvisaciones. Para desarrollar los temas empleaba todos los recursos del arte, obedeciendo á las reglas del contrapunto; y ¡rosa singular! Mrs. Spencer nunca había tomado lecciones de contrapunto.

Su hermano propuso que se le diera una idea cualquiera para que improvisara sobre ella. Optamos por la pregunta de Lowell «visión de sir Launfal»

What is so rare as a day in June?

Inmediatamente, Mrs. Spencer volvió al piano diciendo: — Bien, veamos lo que resulta.

Sin vacilar en la elección de tono, dió principio por una especie de murmullo imitando el despertar de las aves á la venida de la aurora; siguió á esto un coro de toda la naturaleza saludando su llegada; luego, truenos lejanos presagiaron la tormenta de verano, después el cuer de la lluvia; en seguida aparece el sol, y brillantes corridas ejecutadas con la mano derecha expresaron el contento de los seres de la creación. Tiernas armonías nos recordaron al fin la calma del crepúsculo.

Muchos profesores han intentado reproducir las improvisaciones de tan singular pianista; pero les ha sido imposible. Ella no puede ayudarlos, porque no recuerda nada de lo que toca. Aquellas celestiales armonías nacen para perderse en eterno silencio, dejando sólo dulce impresión en el ánimo de los que tienen la dicha de escucharlas.

Asignaciones á los juzgados de paz

Desde ayer se ha dado principio por la tesorería de la provincia al pago de las asignaciones atrasadas á los juzgados de paz por los meses de Enero, Febrero y Marzo del corriente año.

Tribunal de Cuentas

En la última reunión celebrada por el tribunal de cuentas se ha resuelto elevar á la consideración del senador Sr. Benigno C. Martínez varias observaciones que se han hecho por aquella repartición y el concejo deliberativo de la municipalidad de 9 de Julio, sobre la rendición de las cuentas de la municipalidad por el año 1900.

Municipalidades acusadas

En virtud de la resolución tomada por el Tribunal de Cuentas, han sido pasados al fiscal de Estado, para que tome la intervención del caso, varios expedientes de las municipalidades de Chascomús y Navarro, sobre rendición de cuentas por los años 1897 y 1898.

Prescripción de honorarios

En un juicio seguido por el Dr. Julio Carrié, como perito-tasador en una «integración» fallada ante la provincia por los señores Agustín y Aníbal Roca, y cuyo monto ascendía á la suma de 401.074 pesos, el P. E., de acuerdo con el dictamen dado por el doctor Martiniano Leguizamón como asesor *ad hoc*, ha resuelto no hacer lugar al pago de los honorarios por estar prescriptos.

El peritaje hecho por el Dr. Carrié fué practicado en Marzo 12 de 1889.

Consejo escolar de Bolívar—Destitución del presidente

En una reunión celebrada por los miembros del consejo escolar del partido de Bolívar, han destituído al presidente, D. Alfredo Ranchenaux, por los cargos que le ha hecho el periódico *El Progreso* de esa localidad.

En reemplazo del destituído ha sido nombrado el miembro del consejo Sr. Cataldo Altanista y tesorero D. Rudecindo Escudero.

El presidente exonerado se ha presentado á la Dirección de Escuelas, para hacer presente que, en una reunión privada que han celebrado fuera del local del consejo los miembros de éste, han procedido á su destitución.

Hace constar que el libro de actas, sello, etc., están en su poder.

El director de escuelas le ha hecho saber al exonerado que siendo un conflicto interno, tanto él como los miembros del consejo deben tratar de subsanar esa dificultad.

Desagües del Sur—La petición de los vecinos de 25 de Mayo

En el despacho del gobernador de la provincia tuvo lugar ayer una conferencia, á la cual asistieron el gobernador, el ministro de Obras Públicas, el presidente de la comisión de desagües, Dr. Ramos Mexía, y el Sr. Liborio Luna, en representación de los vecinos de 25 de Mayo, cuya petición para que se les exima del impuesto, alegando no ser anegable el distrito referido, dió motivo á la conferencia.

El Sr. Ramos Mexía, con planos y memorias, sostuvo que el 25 de Mayo es inundable en buena parte.

El Sr. Luna sustentó la tesis contraria, apoyándose para ello en diversos antecedentes.

El asunto ha quedado pendiente de una resolución del P. E., la cual, según nuestros informes, será negativa.

—No se ha hecho lugar á la excepción del impuesto solicitado por D. Ernesto Laborde, de un campo situado en el partido de Saladillo, y se confirma en su consecuencia la resolución de la dirección de desagües.

Tierras de Patagones

Partió ayer con destino al pueblo de Patagones el inspector general de la oficina de tierras, Sr. Joaquín Ayestarán, quien va con la misión del P. E. de proceder, con el agrimensor Sr. Martínez, á la mensura de las tierras fiscales comprendidas entre el río Negro y el Atlántico.

Una de las misiones que lleva el inspector citado es el de proceder al cobro de los arrendamientos de los campos de las tierras fiscales y al mismo tiempo que el señor Ayestarán va al mismo tiempo que el señor Ayestarán va al [illegible] tierras.

ALBERDI

TRASLACIÓN DE SUS CENIZAS

INAUGURACIÓN DEL MONUMENTO EN LA RECOLETA

IMPORTANTE ACTO PÚBLICO

DETALLES DE LAS CEREMONIAS

Hoy se celebrará en la Recoleta una imponente manifestación de justicia: la traslación de los restos del pensador Juan Bautista Alberdi á un mausoleo propio. El acto ha sido preparado y organizado por un gran número de intelectuales de la nueva generación: la posteridad de aquel hombre, que consagró toda su vida al estudio de los grandes problemas de nuestra organización, y á la lucha más firme y tenaz por sus ideales, que eran también los ideales de la civilización americana.

Estatua que corona el sepulcro

A medida que avanzamos en el tiempo, y que vemos desaparecer del campo del juicio la turba de los grandes odios, de las pasiones, batalladoras que parecieron inextinguibles, el alma argentina se siente llamada á producir estos actos con toda la magnificencia de los fallos históricos. Después de los héroes de la espada, los que lucharon con las ideas, los verdaderos educadores, los guías eficaces y seguros de las naciones.

Pensamos, en Belgrano y San Martín, toda la época asociada con la gran lucha de nuestros días, que mas alumbran en el luminoso campo de los pensamientos inmortales en las notas vibrantes de las armonías de nuestra música, en los himnos, en las marchas, en las canciones patrióticas, pasaremos en

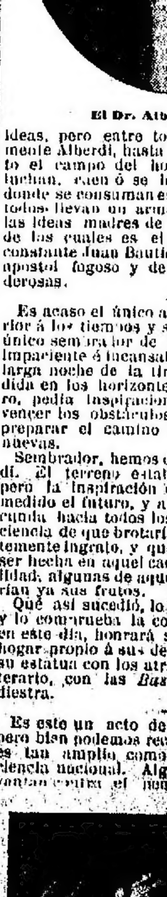

El Dr. Alberdi en 1835

ideas, pero entre todos se levanta gradualmente Alberdi, hasta que ocupa por completo el campo del horizonte. Los guerreros luchan, caen ó se levantan en un terreno donde se consuman enormes sacrificios, pero todos llevan un arma templada al calor de las ideas madres de nuestra organización, de las cuales es el artífice más genial y constante Juan Bautista Alberdi, más aún, el apóstol fogoso y de convicciones más poderosas.

Es acaso el único argentino que fué superior á los tiempos y superior á su pueblo: el único semi-ateo por de ideas y de principios. Impaciente é incansable, el único que en la larga noche de la tiranía, con la vista perdida en los horizontes imaginados del futuro, podía inspiraciones á su talento para vencer los obstáculos de la mala hora, y preparar el camino para las generaciones nuevas.

Sembrador, hemos dicho; sí, tal era Alberdi. El terreno estaba inculto y desierto, pero la inspiración del patriota ya había medido el futuro, y arrojaba la simiente fecunda hacia todos los rumbos. Tenía conciencia de que brotarían en el suelo aparentemente ingrato, y que cuando la luz lograse ser hecha en aquel caos de nuestra nacionalidad, algunas de aquellas semillas mostrarían ya sus frutos.

Qué así sucedió, lo dice nuestra historia, y lo comprueba la conciencia pública, que en este día, honrará su memoria, dándoles hogar propio á sus despojos y descubriendo su estatua con los atributos de su genio literario, con las *Bases* inmortales en su diestra.

Es este un acto de justicia indiscutible, pero bien podemos recordar que todavía no es tan amplio como lo reclama la conciencia nacional. Algunas pasiones se levantan contra el homenaje para encarecer y ponderar sus errores, grandes errores por cierto, pero hermosas piedras de ensayo para el metal purísimo de su talento. El error forma la urdimbre del carácter, de la naturaleza humana, pero triunfa lo es aquel que no lo acepta como guía y que sabe vencerlo en el breve capítulo de una vida, breve capítulo en realidad, pero laborioso y amargo, la impela y la cobardía buscan y adoran hipócritamente las perfecciones humanas, y las proclaman siempre frente á esta clase de hombres superiores, con una probidad que revela una pasión, más subalterna aún que la misma emulación, porque ésta deja siempre suponer un principio de culta y un anhelo de triunfo con las propias armas, mientras que aquélla acumula errores con el loco afán de oscurecer méritos.

Pero si grandes son los errores de Alberdi, por dos alucinamientos que explican las inestabilidades sociales y políticas de una época ominosa, como todas las épocas semejantes en la historia de las organizaciones nacionales, más grandes son sus merecimientos, basados todos ellos en la observación, en el estudio, en las ideas.

¡Qué contraste el de este homenaje con una estatua y una placa de bronce, en la necrópolis, cuando nuestras calles y plazas se llenan ya con nombres y monumentos de personalidades discutibles, que la historia no ha podido todavía juzgar

Con este criterio, salimos del acto, como de definida justicia póstuma, para el peregrino que no pudo nunca descansar tranquilo en su propia patria.

—

La comisión encargada de las ceremonias que revestirá grandes proporciones, ha preparado el siguiente programa:

A la 1.30 p. m. dará principio el acto.

Traslación del atanil del Dr. Alberdi desde el panteon del Dr José Fabián Ledesma hasta el monumento.

Bendición de la nueva sepultura por el internuncio apostólico, monsenor Antonio Sabatucci, arzobispo de Aramea.

Descubrimiento de la estatua del Dr. Alberdi.

Discurso del presidente de la comisión, Dr. David Peña.

Discursos del representante de la Municipalidad, Instituto Paraguayo y prensa de la Asunción, don Manuel Gondra.

Discurso del representante del pueblo y gobierno de la provincia de Tucumán, D. Octavio Cordoba.

Canto á Alberdi, por D. Domingo Torres Frías.

Discurso del representante de la sociedad Sarmiento; de Tucumán, Dr José Nicolás Matienzo.

Discurso del Sr Carlos Vega Belgrano.

Oda á Alberdi, por D. Nicasio S Loizaga.

—

La presidencia de la Cámara de Diputados ha designado á los diputados Dres. Francisco A. Barroetaveña, Federico Helguera y Francisco Alfonso, para que representen en dicho acto á aquel cuerpo legislativo.

El decano de la Facultad de Filosofía y Letras, Dr. Miguel Cané, ha participado á la comisión Pro-Alberdi que han sido invitados especialmente los académicos y profesores de la facultad.

Los Sres. José T. Faugio y Horacio J. Solari irán en representación del círculo Bernardino Rivadavia.

La Facultad de Medicina, deseando responder del mejor modo á la invitación que le fué hecha por la comisión, ha nombrado á los Dres. Francisco Ubalies, decano de la Facultad; Jacobo de Tezanos Pinto y Pedro Lagleyze, académicos de la misma, para que la representen en la ceremonia.

El Centro Universitario de La Plata ha comunicado á la comisión que enviará hoy á la ceremonia de la Recoleta una delegación de sus miembros.

La Biblioteca Popular de Corrientes ha nombrado al Dr. Manuel Derqui para que la represente.

—

El Gobierno ha dispuesto se tributen al Dr. Alberdi los honores correspondientes á general de división. Para el efecto se han designado los batallones 3º y 10º de infantería, con la escuela de clases adscripta al 1er cuerpo, dos baterías del 2º de artillería de campaña, el 9º de caballería y la escuela de aprendices mecánicos para que esta tarde á la 1 se encuentren frente á la Recoleta.

En el acto de la traslación de los restos del Dr. Alberdi se harán once salvas por las baterías.

—

En el vestíbulo del cementerio de la Recoleta, la comisión directiva esperará al Presidente de la República, ministros del P. E., miembros de la Suprema Corte y de la Cámara de Apelaciones, representantes del Congreso Nacional, ministros del cuerpo diplomático, deudos del Dr. Alberdi, miembros de la familia Ledesma, y demás personas invitadas especialmente. Desde allí irán todos en corporación hasta el sepulcro de la familia Ledesma para verificar la traslación de los restos.

Las bandas militares harán oír la marcha fúnebre de Chopin, Himno Nacional, Crepúsculo de los Dioses, de Wagner, sinfonía de French y overtura de Fieroni.

En la ciudad de Tucumán se realizará hoy una velada pública en homenaje á la memoria del Dr. Alberdi. Con tal motivo, el doctor Terán hará uso de la palabra. En la catedral, el obispo Padilla celebrará una misa.

—

Por el Departamento del Interior se dictó ayer un decreto que dispone que durante el día de hoy permanecerá izada la bandera nacional á media asta en todos los edificios públicos de la capital.

—

El Círculo Militar ha participado su adhesión al acto de esta tarde. Todos sus miembros han sido invitados para asistir á la Recoleta.

La Facultad de Ingeniería ha resuelto enviar una delegación que la represente.

La comisión popular, por intermedio de tres de sus miembros nombrados ad hoc, invitó ayer al gobernador de Santa Fé á concurrir al acto de hoy. El Dr. Freyre aceptó la invitación y será acompañado por los señores Federico García Alberdi y Francisco Cruz.

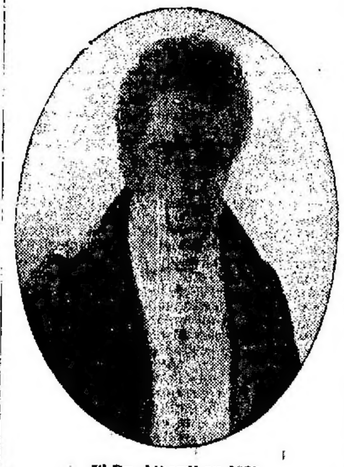

INSTALACIONES ELÉCTRICAS

FALTA DE UNA REGLAMENTACIÓN

En el año 1897, la Intendencia Municipal presentó á la consideración del Concejo Deliberante un proyecto reglamentario de las construcciones é instalaciones eléctricas, destinadas á la producción y trasmisión de la corriente para el servicio de alumbrado, fuerza motriz, etc.

Más tarde, en Diciembre de 1898, la Intendencia solicitó la devolución de ese proyecto, con objeto, según manifestaba, de estudiarlo y poder salvar todos los errores é irregularidades técnicas que se hubieran cometido por las compañías en los cables é instalaciones ya hechos, merced á la falta de reglamentación.

Exigida la devolución del proyecto por el Concejo algún tiempo después, la Intendencia así lo hizo, acompañado de un mensaje, en el cual manifestaba que no se adhería en forma alguna á esa reglamentación. Agregaba que se había creado un personal técnico encargado de la inspección de todo lo realizado en esas instalaciones, y para subordinar la reglamentación, según su criterio, no sólo á las disposiciones extranjeras sobre la materia, sino también á los trabajos que con permiso municipal se habían realizado en el subsuelo de la ciudad.

Como ese proyecto no ha sido remitido hasta ahora, y como se trata de una reglamentación de carácter técnico de gran importancia, la comisión de obras públicas de la corporación municipal, á cuyo estudio fué sometido este asunto, aconseja que se devuelva á la Intendencia el expediente formado con tal objeto, para que á la brevedad posible eleve á la consideración de aquel cuerpo el proyecto definitivo, resultado de los estudios que ha debido practicar según su mensaje de Noviembre de 1899.

Quiere decir que han trascurrido cinco años sin que la Municipalidad haya adoptado una reglamentación para las instalaciones eléctricas, que en gran número existen ya en el subsuelo de la ciudad.

Falta de vigilancia en el Parque Lezama—El director de paseos se ha dirigido á la Intendencia para pedirle mayor número de guardianes para el Parque Lezama, á fin de evitar los frecuentes destrozos que se observan en las plantaciones y jardines de ese paseo.

Tranvía Metropolitano—La empresa del tranvía Metropolitano ha introducido una serie de reformas en su servicio, que no podrán menos de redundar en beneficio del público.

El servicio de coches ha sido aumentado casi en un cincuenta por ciento; de modo que la circulación se hará ahora cada tres minutos, en vez de seis.

Atendiendo, además, justas indicaciones del público, la empresa ha resuelto cambiar todo su personal de mayorales y cocheros, y lo ha reemplazado por otro más idóneo y de mayor cultura.

Las comisiones auxiliares de higiene—La actitud de decidida oposición adoptada desde el primer momento por la Intendencia Municipal contra las comisiones auxiliares de higiene no se ha modificado, á pesar de la interpelación que aquélla motivó por parte de la comisión municipal. La Intendencia continúa negando á esas corporaciones todo apoyo en la tarea que les ha sido confiada de velar por la higiene, la moralidad y la seguridad de las diversas secciones del municipio.

A causa de esta actitud, la comisión de higiene de la parroquia del Pilar presentó ayer su renuncia.

Manifiesta en ella que creyó que la mala voluntad de la Intendencia para tomar en cuenta sus oficios no debía decidirla á privar á su distrito del bien que pudiera reportarle, y resolvió realizar su labor en un local privado; pero al pedir informes al inspector de la parroquia sobre asuntos de la incumbencia de la comisión, aquél ha requerido instrucciones del intendente, y éste no se ha dignado contestar.

La comisión, hostilizada así en sus funciones, ha creído de su deber presentar su renuncia colectiva.

Fundadas en las mismas razones, se anuncian también las renuncias de las comisiones de las parroquias de San Nicolás y Concepción.

TRIBUNALES

NUEVA JURISPRUDENCIA

LA RECUSACIÓN DE LOS JUECES

Se ha confirmado lo por la Cámara de lo civil una resolución dictada por el juez doctor Romero, en un expediente que le fué remitido por el de igual clase Dr. Ponce y Gómez.

Como se sabe, el juez Dr Romero reemplazó en el puesto al juez Dr. García, y durante el tiempo que duraron las funciones de éste, los expedientes que ante él se iniciaron y en los que fué recusado, pasaron al juez que le seguía en el orden de turno.

Recibido del juzgado el Dr. Romero, los que entendían en juicios por recusación del Dr. García resolvieron pasarlos nuevamente al juzgado originario, pero el Dr. Romero se negó á recibirlos, fundado en que la recusación de un juez significa el deseo de que no sea éste quien conozca en el juicio, y, por lo tanto no puede volver al juzgado cuando conoce en el otro juez de la misma categoría, además, se perjudica al público, pues se retrovía el procedimiento.

Prescripción de una acción—La Corte Suprema no ha hecho lugar á la demanda entablada por las señoras Magdalena y Rosa Bogarín contra la provincia de Buenos Aires por indemnización de un lote de tierra y daños y perjuicios.

Las actoras se presentaron ante la Corte manifestando que, en año 1837, el gobierno de la provincia de Buenos Aires, en mérito de los servicios prestados por su padre, D. Isidoro Bogarín, en acciones contra los indios, le donó media legua de campo.

Que esa donación recién se hizo efectiva en 1858, en favor de la madre de las actoras, ordenándose por el gobierno de la provincia la escrituración de media legua de campo en Mercedes. Que, más tarde, la señora de Bogarín hizo mensurar el campo y notó que faltaba una fracción para completar la media legua, y gestionó su complemento infructuosamente ante el gobierno.

El tribunal no hace lugar á la demanda por haberse prescripto toda acción.

8.000 pesos por daños y perjuicios—El juez Dr. Cornejamo ha fallado en el juicio seguido por D. José Segade contra la empresa del ferrocarril Buenos Aires al Pacífico, por indemnización de daños y perjuicios.

El Sr. Segade viajaba el 6 de Febrero de 1901 en un tranvía eléctrico que fué llevado por delante en el paso á nivel de la avenida Buenos Aires, de Palermo, por un tren que salió del Retiro. De resultas del accidente quedó destrozado el tranvía, muerto el guarda y herido gravemente un pasajero. El actor pide una suma en concepto de indemnización por los perjuicios sufridos á consecuencia de una colisión sucedida contra el coche que le produjo la catástrofe. Pedía para indemnizar esos perjuicios la suma de 25.000 pesos.

La empresa demandada pretendió justificar el accidente, por haberse producido en el momento en que se producía una gran tormenta de tierra que impedía al guarda ver la proximidad del tren para bajar la barrera, y haberse además descompuesto el timbre anunciador á causa de las fuertes descargas eléctricas.

El Dr. Cornejamo declara que el guarda, á pesar de lo argumentado, debía conocer el pasaje de los trenes, y si no bajó las barreras, la empresa es la responsable de su negligencia, y por eso la condena á abonar al actor la suma de 8.000 pesos.

Tercería de dominio—La Suprema Corte, de acuerdo con lo pedido por el Banco Provincial de Santa Fe, en la tercería de dominio deducida en el juicio seguido por D. Carlos Casado (actualmente su sucesión) contra la provincia de Santa Fe, manda levantar el embargo trabado sobre una superficie de tierras pertenecientes al tercerista, y que á pedido de Casado decretó el mismo tribunal en Diciembre de 1899.

El tercerista ha probado que las tierras embargadas—49 leguas en la provincia de Santa Fe—le pertenecían desde una fecha anterior en varios años al embargo.

El tribunal no hace lugar á los daños y perjuicios ni aplica las costas á la parte de Casado, como lo pretendía el actor, por no haber temeridad en las acciones seguidas por éste y que han dado lugar al acto que se deja sin efecto.

Quiebra fraudulenta—En el concurso formado á los comerciantes Real y Rivadulla, el juez de comercio Dr. Peyret, ha aprobado el estado de graduación de créditos y ha fijado la fecha del 21 de Marzo próximo pasado como la de efectiva cesación de pagos. Declara también que existen indicios de culpa y fraude, por lo cual manda pasar los antecedentes al juez de instrucción en turno.

Asuntos comerciales—El juez Dr. Méndez ha declarado en estado de quiebra á los comerciantes Hova y Doutihon, establecidos con una mueblería y venta de objetos á plazo.

Del balance presentado por los fallidos aparece que sólo tienen mercaderías por un valor de 600 pesos para responder á un pasivo de 5.456.

El Sr. Carlos Schreyer ha sido nombrado síndico provisional.

NOTICIAS MUNICIPALES

CONCESIONES DE TRANVÍAS

PROMULGACIÓN DE UNA ORDENANZA

DESISTIMIENTO DE UNA PROPUESTA

La Intendencia ha promulgado la ordenanza por la cual se acuerda concesión á la empresa del tranvía Rural para ejecutar ampliaciones en el recorrido de sus líneas, pero no sin hacer constar los inconvenientes que se presentarán en el caso de concederse la prórroga á la concesión Luengas y Cª, y si se aceptan las modificaciones propuestas por la concesión Gutiérrez, ó se realizan las concesiones Roux y Aleu, por cuanto el Rural se superpone á las vías de éstas, con el agravante de tratarse de recorridos en sentido encontrado.

La comisión de obras públicas de la comisión municipal ha expedido su despacho en el veto opuesto por la Intendencia á la prórroga acordada á la concesión Luengas y Cª, por el plazo de 18 meses, para dar principio á los trabajos de construcción.

—La misma comisión de obras públicas ha dado su dictamen en la propuesta de los Sres. F. R. Rojas y Cª, concesionarios de una concesión de tranvías, acordada á favor de D. Nicanor García Leguizamón, en Setiembre de 1894, y por la que proponen el desistimiento de aquella.

La comisión de obras públicas encuentra justificadas las razones expuestas por los recurrentes, y aconseja que se deje sin efecto dicha concesión, devolviéndose á los señores Rojas y Cª el depósito hecho en garantía de la misma.

BOLETIN TELEGRÁFICO

Servicio especial y exclusivo para LA PRENSA, recibido por los cables de la Compañía Telegráfica de Centro y Sud-América (calle San Martín esquina Cangallo).

VIA GÁLVESTON

ITALIA

EL CICLÓN DE CATANIA

MAYORES DETALLES

EN CATANIA Y EN MODICA

500 VÍCTIMAS

5.000.000 DE PERJUICIOS

SUSCRICIONES PÚBLICAS EN TODA ITALIA

ROMA, Setiembre 27—Los nuevos detalles que se reciben sobre los estragos causados por el ciclón que ha asolado ayer el sudeste de la isla de Sicilia, demuestran que la catástrofe ha alcanzado proporciones realmente espantosas.

La mayor parte de la ciudad de Modica ha sido arrasada por las aguas de los dos torrentes: el San Francisco y el Santa María, que cruzan la población.

De pronto, las aguas de ambos torrentes crecieron con una rapidez asombrosa, arrastrando en su vertiginosa corriente enormes masas de lodo y grandes piedras.

Las aguas penetraron vicientamente en las casas arrasándolo todo á su paso; muchas de estas cedieron al empuje de las aguas y se han derrumbado, y las demás han sufrido tan grandes desperfectos que son inhabitables y amenazan ruina.

No se ha podido establecer hasta ahora con seguridad el número de víctimas habidas en Modica, pero hasta ahora se han recogido ya más de 100 cadáveres.

De las otras poblaciones y ciudades que se hallaban en la zona recorrida por el ciclón, las que mayores perjuicios han sufrido son las de Giarratana, Palazzolo-Acreide y Casearo.

ROMA, Setiembre 27—Telegrafían de Catania, que aquella ciudad presenta el aspecto de la más completa desolación.

En el cementerio se han abierto largas zanjas, donde se van depositando los cadáveres de las víctimas, y estas zanjas permanecerán abiertas hasta tanto se concluya el fúnebre traslado.

Con este motivo se producen á cada paso escenas desgarradoras de miembros de familias que reconocen entre los restos inanimados á sus parientes y deudos.

Los ríos y torrentes de los alrededores acarrean cadáveres de hombres y animales en revuelta confusión, lo que hace muy difícil la operación de recoger á los primeros para darles sepultura.

Ha habido muchas casas que se han derrumbado instantáneamente, sepultando entre sus paredes á familias enteras.

Se ha tenido además que establecer un servicio especial de vigilancia policial, pues ha aparecido una partida de ladrones que se dedica á despojar los cadáveres.

Según los últimos datos recogidos, el número de muertos habidos asciende á 500; entre los salvados casi milagrosamente en medio de las ruinas, muchos se han enloquecido á consecuencia del terror sufrido.

Los daños causados en Modica se calculan en no menos de 5.000.000 de liras.

Todos los diarios de la península y todas las asociaciones nacionales han abierto suscriciones públicas para ir en auxilio de las víctimas de la catástrofe, pues los subsidios destinados por el gobierno son completamente insuficientes.

Idéntico movimiento se está iniciando también en muchos países extranjeros.

Hoy ha emprendido viaje á Catania el ministro de Obras Públicas, hon. Nicolás Balenzano.

ROMA, Setiembre 27—Se reciben de Catania los siguientes nuevos detalles sobre los estragos causados por el ciclón.

En la costa oriental de la isla se han recogido 270 cadáveres y las olas del mar continúan arrojando otros nuevos á la orilla.

Estos cadáveres han sido arrastrados al mar por los torrentes del interior de la isla, especialmente entre Modica y Catania.

De los 500 muertos á que se hace alcanzar el número total de las víctimas habidas, se han recogido hasta ahora 300 cadáveres.

En Modica los cementerios han sido también inundados y es imposible dar sepultura á los muertos, cuyos cuerpos son depositados, por el momento, en las iglesias.

Las operaciones de salvamento continúan con la remoción continua y cuidadosa de los escombros de las casas derrumbadas.

Todos los habitantes, tanto los de las ciudades como los campesinos, ayudan voluntariamente y con actividad á las tropas, en esta tarea.

En Soltino, población á 16 millas de Siracusa, el ciclon duró 15 horas, y la fuerte lluvia que le siguió hizo aun más grave el desastre de la región, arrastrando puentes é interrumpiendo el tráfico de los ferrocarriles.

La erupción del Stromboli

ROMA, Setiembre 27—Los últimos telegramas recibidos de Mesina confirman las noticias de la actividad en que ha entrado el volcán de la isla Stromboli.

Añaden estos telegramas que el espectáculo, especialmente durante la noche, es grandioso, pero aterrador; ríos de lava corren por las faldas del monte hacia el mar, en tanto que el cráter despide gruesas piedras que llegan á gran altura y que vienen á caer en el mar á una distancia de dos millas y media de la costa.

El director del observatorio establecido en el monte Etna, en un reportaje que le ha sido hecho respecto de este fenómeno y de sus posibles consecuencias, ha declarado que no cree que habrá temblores de tierra en Sicilia y que es más probable que se produzca una erupción submarina, entre la isla de Stromboli y la de Sicilia, que podría muy bien ser causa de la aparición de una nueva isla de origen volcánico, como lo es la misma Stromboli.

El conde de Turín en Novara

NOVARA, Setiembre 27—El príncipe Víctor Manuel, conde de Turín, que se halla en esta ciudad, ha sido objeto de grandes manifestaciones populares.

El conde de Turín ha venido al mando del 5º regimiento de caballería, del cual es coronel y lleva precisamente el nombre de esta ciudad.

También la oficialidad y la tropa del regimiento han sido objeto de grandes agasajos.

FRANCIA

FATAL DESCARRILAMIENTO

EN ARLEUX-DU-NORD

22 MUERTOS Y CINCUENTA HERIDOS

DOUAI (Nord), Setiembre 27 — El vecino pueblo de Arleux-du-Nord, á 12 kilómetros de esta ciudad, acaba de presenciar una terrible catástrofe, que ha consternado los ánimos. El tren expreso de Lila á Cambrai ha descarrilado al llegar á aquella estación, y como marchaba á toda velocidad, porque no se debía detener allí, fueron más fatales las consecuencias.

Antes de que el maquinista pudiera hacer funcionar el freno, el tren recorrió cierta distancia fuera de los rieles, produciéndose el choque de unos vagones con otros, con tal fuerza que en un momento los primeros coches quedaron totalmente destrozados, presentando á la vista un informe montón de dondesalían horrendos gritos de heridos en demanda de socorro.

El personal de la estación de Arleux, en presencia de la magnitud del desastre, era completamente insuficiente; y al mismo tiempo que se trataban de organizar los primeros socorros en el pueblo, se pedía con toda urgencia ayuda y personal á Douai y se daba aviso de la catástrofe á Cambrai, á Lila y á París.

Cuando al poco tiempo llegó un tren expreso de Douai con médicos, camillas y un primer destacamento de empleados se habían empezado ya los trabajos de remover los escombros, retirándose algunos cadáveres y varios heridos.

Los trabajos continuaron con más brío y media hora después, llegaban otros coches con las autoridades, un destacamento de gendarmes y otro de soldados.

Mientras se proseguía la fúnebre tarea, los magistrados llegados, procedieron á formar las primeras diligencias del sumario y examinaban la vía para tratar de explicar el fatal descarrilamiento.

La sala de viajeros de la pequeña estación presentaba un aspecto indescriptible, pues á cada momento penetraban los trabajadores con ensangrentados fardos. Los muertos se colocaban en un extremo del salón mientras que en la provisional lecha con los anchos almohadones que recubren los asientos y con colchones facilitados por el vecindario, para los heridos que no podían ser trasportados á las ambulancias del tren.

Otros, después de la primera cura, entre ayes lastimeros, iban ocupando el hallicio de tan amargas horas, tendidos en camillas ó los vagones especialmente para ser mandados luego á Douai. Otros, en fin, cuyas heridas eran relativamente insignificantes, con sus vendas recién puestas parecían olvidar sus propios dolores para ayudar al salvamento de sus compañeros de viaje.

La remoción de escombros hizo pronto descubrir quince muertos y cincuenta heridos y se esperaba que el número de las víctimas no pasaría de ahí, porque durante un largo rato no aparecieron más miembros humanos; pero desgraciadamente no fué así: al remover el último vagón totalmente deshecho, se encontraron miembros sueltos y completamente destrozados, con los cuales se pudieron reconstituir siete nuevos cadáveres, ascendiendo así el número de las víctimas á 22 muertos.

Pero todavía ha de ser mayor este número, pues entre los heridos, hay varios que no han de poder sobrevivir á sus espantosas heridas. Algunos se encuentran ya en un estado comatoso, vecino de la muerte, y otros, piden por favor que se les acabe de quitar la vida para poner fin á sus intolerables sufrimientos.

De las primeras diligencias hechas para levantar el sumario, parece que la catástrofe debe atribuirse á un error en el cambio de las agujas, aunque el hecho no ha sido todavía bien comprobado, pues es posible que la aguja haya cedido á la presión de las ruedas después del descarrilamiento.

BOUAI, Setiembre 27—Continúan llegando de Lila y de Cambrai numerosas personas que se dirigen á los hospitales en busca de miembros de su familia que se encontraban en el tren y aquellas que no los encuentran allí, van hasta Arleux temerosos de encontrar á los que buscan entre los cadáveres depositados en la pequeña estación.

Las maniobras marítimas en Cherburgo

CHERBURGO, Setiembre 27—Han empezado con todo éxito las nuevas maniobras navales en la gran rada de este puerto, en las cuales toman parte los buques de la escuadra del Norte en combinación con los submarinos.

Anoche se han hecho con los torpedos una serie de ejercicios nocturnos, cuyos resultados se consideran sumamente satisfactorios.

El general Frater en disponibilidad

PARIS, Setiembre 27—Se ha confirmado hoy la exactitud de la noticia dada ayer por *Le Gaulois*, respecto al general Frater que presidió el consejo de guerra que juzgó y condenó sólo á un día de prisión al coronel Saint Remy, que se había negado á enviar uno de los escuadrones de su regimiento á Pluermel, para expulsar las hermanas de las escuelas congreganistas.

Se ha firmado hoy por el general André, ministro de la Guerra, el decreto que pasa al general Frater á la plana pasiva, á consecuencia de su actitud durante los debates del consejo, considerada como demasiado favorable al acusado.

Se asegura que esa medida ha causado mala impresión en muchos círculos militares y que tendrá por consecuencia varias renuncias de oficiales superiores.

M. Loubet y M. Combes en París

PARIS, Setiembre 27—El presidente de la República que continúa veraneando en Rambouillet, regresará al Elíseo el martes próximo para presidir el Consejo de ministros que se celebrará el día siguiente.

Para la misma fecha se espera el regreso del presidente del Consejo, M. Combes, que había tenido que ausentarse para Pons, á causa de la enfermedad de su esposa.

Promociones en el ejército

PARIS, Setiembre 27—El ministro de la Guerra, general André, presentará á la firma presidencial en el próximo Consejo de ministros, que se reunirá el miércoles próximo, una serie de promociones en todas las armas.

CHINA

LOS DISTURBIOS DE SZE-CHUEN

SALIDA DE UN BUQUE NORTE-AMERICANO

LOS PIRATAS EN ACCIÓN

PROTESTA DEL MINISTRO CONGER

WASHINGTON, Setiembre 27—Un telegrama recibido de Pekín anuncia que el contralmirante Evans, comandante en jefe de la escuadra norte-americana en el Extremo Oriente, ha salido hoy á bordo de su buque insignia «Helena» de Wu-Sung para I-Chang, puerto del río Yang-Tse-Kiang, con el propósito de proteger á los misioneros norteamericanos en la provincia de Sze-Chuen.

Los informes que se reciben de aquella provincia son sumamente graves y hacen prever una repetición de los sucesos del año 1900, que determinaron una intervención colectiva de las potencias.

Las reclamaciones hechas por el Ministro de la Unión en Pekín no han surtido el efecto deseado, y el gobierno chino no ha hecho hasta ahora nada para proteger á los misioneros norte-americanos, que se encuentran en una situación muy crítica. En vista de esto, se resolvió el envío del contralmirante Evans al lugar de los sucesos.

El Dr. Cartwright, misionero norteamericano en Chinan, ha comunicado al ministro en Pekín que la agitación boxer existe en aquella región desde el mes de Junio último; los cuales han dado muerte á muchos chinos convertidos y han incendiado una capilla cerca de Chinan.

PEKÍN, Setiembre 27—Mr. Conger, ministro de los Estados Unidos en esta capital, ha protestado ante el gobierno imperial contra las fechorías que los piratas chinos están cometiendo en la costa de la provincia de Shan-Tung.

La navegación de cabotaje está paralizada á causa de los piratas, y los comerciantes norte-americanos son los más perjudicados por ese estado de cosas, porque la mayor parte de los buques que navegan en esta costa se dedican al transporte de petróleo procedente de los Estados Unidos.

El ministro norte-americano solicitó la intervención de los buques de guerra chinos que están desocupados frente á Che-Fu. En la nota que presentó al gobierno imperial, Mr. Conger dice que en el caso de no adoptarse, sin pérdida de tiempo, medidas enérgicas, los comerciantes norte-americanos perderían varios cargamentos de petróleo de valor de 200.000 dollars.

ESPAÑA

EL PROBLEMA DE LOS CAMBIOS

COMPRA DE ORO

FORMACIÓN DE UN SINDICATO

PROPÓSITOS DEL MINISTRO DE HACIENDA

MADRID, Setiembre 27—El problema de los cambios que tanto preocupa al gobierno y á la opinión pública, ha dejado de agitarse en el ambiente de los proyectos para entrar en el camino de las soluciones.

Desde hace tiempo se venía dedicando el gabinete al estudio de ese problema de política financiera, y el ministro de Hacienda, señor Rodriguáez, de acuerdo con el gobernador del Banco de España, Sr. Mellado, era de opinión que el desnivel de los cambios estaba sostenido exclusivamente por el ágio.

Esa apreciación la fundaban en que éste año estaban los cambios más elevados que en el anterior, cuando la balanza mercantil presentaba el año corriente resultados mucho más favorables que el año último.

Para combatir ese estado de cosas, se había pensado en aumentar el oro de la caja del Banco de España, por medio de un empréstamo en oro, que dicho establecimiento adquiriera en el extranjero, ó por préstamos en oro con el objeto de pagar durante varios años, el cupón de la deuda exterior.

Ultimamente se desecharon esos proyectos, y se convino en que era una solución más práctica, aumentar la existencia de oro por medio de su compra directa que realizase un sindicato de capitalistas.

El consejo del Banco de España se adhirió al último proyecto, y dentro de esas ideas han girado las negociaciones para la realización del plan.

Hoy el ministro de Hacienda, Sr. Rodriguáez, ha declarado que ya está terminado el negociado que se tramitaba para la formación de un sindicato de capitalistas que hará la compra de oro necesaria, á fin de favorecer los cambios.

Manifiesta también el Sr. Rodriguáez que la baja de la cotización del oro se procurará encauzar lentamente, con objeto de evitar los perjuicios que de otro modo sufrirían las industrias que se han desarrollado y viven durante la época del alza de los cambios.

Declara asimismo el ministro Sr. Rodriguáez que no gravará con impuesto alguno los títulos de deuda exterior.

INCENDIO DE LAS BODEGAS BILBAINAS

VARIAS DESGRACIAS

INMENSAS PÉRDIDAS

BILBAO, Setiembre 27—Un desgraciado suceso ha afectado hoy á esta población.

Se produjo un gran incendio en las bodegas Bilbainas, que ha destruido completamente todas las construcciones que existían de propiedad de la empresa.

Desde un principio, el fuego se presentó vorazador, aterrador; cuantos esfuerzos se hicieron para procurar dominarlo, resultaron estériles.

Tres mil arrobas de aceite que había allí depositadas, sirvieron de combustible para aumentar la violencia é impetuosidad del incendio.

El espectáculo, era realmente aterrador.

Las pipas y toneles al incendiarse, estallaban produciendo ruidos, que mantenían en constante sobresalto á la población.

El vino corría por el suelo formando un río.

Eran 20.000 cántaros de vino que se perdían.

Esta horrible catástrofe ha causado heridas á siete operarios, de los cuales dos se encuentran en estado grave y se desespera de salvarlos.

Precisamente estaban convocados los accionistas de la compañía de las bodegas incendiadas, para uno de estos días, con objeto de dar cuenta del estado próspero de la sociedad.

La memoria que debía leerse en esa reunión, presentaba un beneficio de 40.000 duros.

Las pérdidas que esta desgracia ha ocasionado son muy considerables.

EL REGRESO DE LA CORTE

MADRID, Setiembre 27—Se anuncia con carácter oficial, que el regreso de la corte se verificará el día 4 del próximo mes de Octubre.

Ya han empezado á regresar de San Sebastián, algunas personalidades que se encontraban en aquella ciudad, aprovechando la estadía de la familia real.

La junta de autoridades en Barcelona—Opiniones contradictorias

BARCELONA, Setiembre 27—Las autoridades de esta capital se han reunido á invitación del gobierno, para tratar de la conveniencia de levantar inmediatamente el estado de sitio que pesa sobre la ciudad.

Después de una larga discusión, no han podido arribar á un acuerdo que uniformara de ninguna manera las opiniones diferentes que se han manifestado.

Esa divergencia de pareceres ha sido comunicada telegráficamente, con sus fundamentos respectivos, al ministro de la Gobernación, Sr. Moret.

ESTADOS UNIDOS

LA OCUPACIÓN DEL ISTMO DE PANAMÁ

¿SERÁ PERMANENTE?

APRENSIONES EN COLOMBIA

LA OPINIÓN EN WASHINGTON

NUEVA YORK, Setiembre 27—El *New York Herald* de hoy ha publicado el siguiente telegrama de su corresponsal especial en Wáshington:

«¿Se verán los Estados Unidos obligados á mantener fuerzas militares en el istmo de Panamá hasta la conclusión del canal?

«Es ésta una de las más importantes cuestiones diplomáticas que se debaten hoy en Washington, y que tiene alarmados á los representantes de todos los gobiernos, y más especialmente al de Colombia.

«El gobierno de Colombia abriga el temor de que los Estados Unidos estén por establecer su soberanía sobre la zona del canal, por la fuerza.

«El secretario Mr. Moody contestó hoy á esta cuestión diciendo que es su propósito mantener las fuerzas en Colombia solamente hasta tanto haya allí peligro de una intervención por parte de otra potencia cualquiera: pero esto no impide que Colombia desee vivamente el retiro de los marinos norteamericanos.

«La legación de Colombia en ésta comunica haber recibido noticias del general Salazar, en el departamento de Panamá, de que los revolucionarios han sido desalojados de Agua Dulce, muy lejos de la línea férrea.

«En cambio, el comandante Mc Lean, jefe de las fuerzas de la Unión en el istmo, comunica que en estas últimas 24 horas ha habido un ataque contra un tren, llevado por una partida de 300 revolucionarios.

«De todos estos sucesos se deduce que de todos modos el estado de cosas está tan alterado en Colombia y en el Istmo de Panamá en particular, que es imposible que el tratado referente al canal pueda ser ratificado, por cuanto los representantes del Congreso no pueden reunirse, como lo demuestra claramente el hecho de que, como ha informado ya el ministro de la Unión, Mr. Hart, los revolucionarios colombianos cuentan con el apoyo del gobierno de Nicaragua.

«Además, hay que tener presente que los intereses nicaragüenses son contrarios á la construcción del canal, lo que puede ser considerado como una razón más para el apoyo que presta á la revolución colombiana.

«Ahora bien: si se calculan las ayudas que Nicaragua puede prestar á los revolucionarios, no es aventurado decir que la revolución puede durar otros dos años, es decir, hasta que venzan las franquicias concedidas á la compañía francesa, y hacer así necesaria su renovación.

«Entretanto, el comandante Mc Lean telegrafía al Departamento de Marina que, para la situación actual, cuenta con fuerzas suficientes y no necesita el envío de nuevos marinos, á menos de que no se produzcan sucesos extraordinarios y difíciles de prever.

«Sin embargo, el Departamento de Marina no ha cambiado sus disposiciones y varios batallones de marinos y de tropas de desembarco están listos para embarcarse en cuanto reciban la orden de marchar.

«Entre los altos funcionarios de la administración, es opinión general que el gobernador general Salazar no protestará contra el hecho de que las tropas de la Unión se apoderen del ferrocarril, puesto que no ha protestado hasta ahora de su intervención activa.

«Por otra parte, hay que tener presente que los Estados Unidos están obligados, por tratado, á mantener libre el tráfico del istmo y que por consiguiente tienen derecho de juzgar cuando, hallándose el ferrocarril en peligro, procede su intervención.»

Conferencia internacional de café

NUEVA YORK, Setiembre 27—De acuerdo con la resolución adoptada en el Congreso panamericano de México, se reunirá aquí el miércoles próximo un Congreso internacional de café, en el cual estarán representados todos los países americanos que producen este artículo.

Se trata de discutir los medios más adecuados para combatir la crisis que reina actualmente en el mercado del café.

Los delegados de los diferentes países deben ser hombres de experiencia en el ramo, y conocer á fondo todas las cuestiones relacionadas con la producción y el consumo del café.

INGLATERRA

Las manufacturas tabacaleras—Un sindicato anglo-norte-americano

LONDRES, Setiembre 27—Ha terminado el conflicto que había surgido entre los fabricantes de tabaco ingleses y norte-americanos. Después de largas negociaciones, los fabricantes de los dos países han celebrado un acuerdo, cuyas bases principales se publicarán probablemente hoy mismo.

El gerente de una importante fábrica norte-americana declaró hoy que ese acuerdo es el más importante que se ha celebrado hasta ahora entre los interesados en esta industria.

El contrato que se va á celebrar consulta los intereses de todos. La armonía entre ingleses y norte-americanos es ahora perfecta, y ambos se preparan para conquistar los mercados extranjeros.

Las negociaciones, que duraron desde el 19 de Agosto último, fueron muy laboriosas. Los que tomaron parte en ellas no quisieron hacer públicas sus bases; pero ahora no tienen inconveniente en comunicar á los diarios el tratado celebrado.

El mismo personaje cree que este contrato es el preámbulo de una acción común de los industriales y comerciantes norte-americanos en el terreno económico.

El príncipe heredero de Siam

LONDRES, Setiembre 26—El príncipe heredero de Siam, Maha Maji ravudh, se embarcará el 3 del mes entrante para los Estados Unidos, después de haber visitado los principales países europeos.

Está ahora muy ocupado con los preparativos del viaje y las fiestas de despedida que se dan en su honor en los principales clubs aristocráticos de esta capital.

El príncipe se manifiesta muy satisfecho de su viaje por Europa.

En una entrevista que celebró con el corresponsal de un diario neoyorkino, Maha Maji ravudh, dijo que como ese viaje era de instrucción no puede considerarlo como terminado mientras no haya visitado á los Estados Unidos.

Declara que permanecerá cerca de un mes en la Unión y emprenderá viaje de regreso á su patria embarcándose en San Francisco.

TURQUÍA

La rebelión en Macedonia—Detalles

VIENA, Setiembre 27—La «Neue Freie Presse» ha recibido hoy un telegrama [illegible]

El gobierno ha enviado nuevas fuerzas para reprimir la rebelión; pero la situación es sumamente grave, pues los rebeldes están decididos á persistir en la lucha hasta el último extremo, y están bien armados.

COLOMBIA

Cambio de prisioneros negado—La situación en el istmo

PANAMÁ, Setiembre 27—Anúnciase que el parlamento revolucionario que conferenció últimamente con el gobernador de este departamento, general Salazar, había propuesto el cambio de los prisioneros, é insinuado ciertas proposiciones de paz; pero el general Salazar rechazó el cambio de prisioneros y tampoco aceptó las proposiciones para poner fin á la contienda. Esta respuesta la dió de acuerdo con las instrucciones que recibió del general Fernández, ministro de la Guerra.

Los soldados de infantería norte-americana estacionados en Colón están bajo el mando del mayor George Burnett y del capitán M. J. Shaw.

Los revolucionarios no han repetido sus ataques á los trenes y la situación en el istmo es relativamente satisfactoria.

El cañonero revolucionario «Padilla» está cruzando frente á la isla Tobago.

Dentro de pocos días llegará á este puerto un crucero francés y el acorazado norteamericano «Wisconsin», cuyo comandante, capitán Mason, reemplazará al capitán Mc. Lean en el mando de las fuerzas de tierra y de mar de los Estados Unidos en esta región.

De Colón comunican que ha regresado á aquel puerto el crucero inglés «Retribution», que hace algunos días salió para Santa Marta, con la misión de proteger los intereses ingleses, en vista de los disturbios que habían estallado allí.

NOTICIAS COMERCIALES

Títulos nacionales—Precios corrientes

LONDRES, Setiembre 27—En la primera rueda del *Stock Exchange* de hoy, los *funding loan*, títulos del empréstito argentino de moratorias, se cotizaron á 99 3/4 %.

Los títulos de 4 % se venden á 71 1/2 %.

Valor de la plata

NUEVA YORK, Setiembre 27—La plata en barras se cotizó hoy en Londres á 23 3/4 peniques, y en esta plaza á 51 3/8 centavos.

Mercado de Londres

LONDRES, Setiembre 27—El acontecimiento más importante del día, fué el alza que experimentaron los consolidados. Las acciones de los ferrocarriles ingleses estuvieron también en alza: las del *Great Eastern* subieron 3/4, y las del *Great Western* 1/2.

Los títulos mineros sudafricanos estuvieron muy oscilantes.

Los cambios continentales sobre Londres se cotizaron: París, 25.17 1/2 francos; Berlín, 20.28 marcos.

El cambio de Nueva York corró á 4.82 1/4 á sesenta días y á 4.85 3/4 á la vista.

El oro en Chile

SANTIAGO, Setiembre 27—El oro cerró á 113 3/8.

El cambio en el Brasil

RÍO DE JANEIRO, Setiembre 27—El cambio quedó á 111 3/16.

CHILE

EL RETORNO DEL «SAN MARTÍN»

LA RETRIBUCIÓN DE LA VISITA

LAS FIESTAS Á BORDO

BANQUETE OFRECIDO POR EL PRESIDENTE

SANTIAGO, Setiembre 27—El presidente de la República ha resuelto visitar el acorazado «San Martín» el 2 del próximo Octubre, y al día siguiente se celebrará á bordo una *matinée* en honor del primer magistrado, á la que serán invitadas las familias de esta capital y de Valparaíso.

Como el buque empleará dos días en hacer provisiones de carbón, víveres y preparar la partida, puede anticiparse que no abandonará el puerto de Valparaíso antes del 5 ó 6 del próximo mes.

Antes de su partida, el «San Martín» será solemnemente bautizado por el obispo de Ancoud, monseñor Jara, en cuyo acto servirán de padrinos el presidente de la República y su señora esposa.

Hasta la fecha pasan de doce mil las personas que han visitado el «San Martín».

Ha bajado toda la tripulación de las naves chilenas,—en las que sólo han quedado 90 hombres,—que ha sido muy agasajada por la de la nave argentina.

Se ha dicho en que los delegados argentinos, antes de partir para Buenos Aires, harán una excursión en ferrocarril al Sur, y llegarán hasta la frontera.

Hoy visitaron aquéllos el edificio del Congreso, acompañados del diplomático doctor Terry y de los presidentes de ambas Cámaras.

La sociedad de veteranos de la guerra de 1879 contra el Perú y Bolivia pasará mañana á saludar á los delegados; y con ese motivo hará un desfile por delante del palacio que aquéllos ocupan.

Los estudiantes del Instituto pasaron á saludar al general Campos, y le pidieron que obtuviera asueto para ellos, hasta que partiera el «San Martín».

Aquel jefe les contestó que se tomaran el asueto no asistiendo á las clases; y les dió tarjetas autógrafas en las que les retribuye el saludo que le hicieron, y los excusa ante sus profesores por la insubordinación que les aconsejaba.

El almirante Soller y capitán de navío señor Núñez visitaron hoy las redacciones de los diarios, en representación de la comisión, para despedirse y agradecer las atenciones recibidas.

Los diarios publican extensas crónicas del gran baile ofrecido anoche á los huéspedes en el teatro municipal.

En opinión de algunos diplomáticos extranjeros, la fiesta ha estado á la altura de las que se ofrecen en las cortes europeas.

Se sabe que el Ministro Terry gestiona de este gobierno que se efectúe á la brevedad posible la retribución de la visita del «San Martín», en vez de realizarla el 25 de Mayo próximo, como se había pensado.

Hasta ahora nada definitivo se ha resuelto sobre la fecha en que realizará.

El Diario Oficial publica hoy los últimos pactos firmados con la Argentina, promulgados como leyes de la República.

SANTIAGO, Setiembre 27—Se verificó esta noche en la casa particular del presidente Riesco una comida de carácter íntimo, ofrecida á los delegados argentinos.

Los comensales eran 44, y figuraban entre ellos los delegados argentinos, el diplomático Dr. Terry, el secretario de la legación, Dr. Terrero y su esposa, el ministro de la Gran Bretaña, Sr. Lowther, el ministro de Relaciones Exteriores, los presidentes del Senado y la Cámara de Diputados, el general Salvador Vergara y otras personas de la intimidad del Sr. Riesco.

Hoy, la Unión Comercial entregó á los delegados una artística tarjeta de oro con los escudos de las dos naciones, que envía á la Cámara Sindical de la Bolsa de Buenos Aires, como recuerdo de estos actos.

EMPRÉSTITO DE MEDIO MILLÓN DE LIBRAS

PARA PAGAR LOS COMPROMISOS EN EUROPA

SANTIAGO, Setiembre 27—A pesar de los desmentidos que se han hecho oficialmente, se sabe que ya se ha hecho un empréstito por medio millón de libras esterlinas con el Banco de Tarapacá, en letras de 3 % de descuento, pagaderas por semestre, con el 7 % de interés.

Ese empréstito está destinado á cubrir los compromisos que el gobierno tiene en Europa.

Se asegura que el gobierno del Ecuador ha llamado al representante diplomático de ese país en ésta, Sr. Cárdenas, para que preste allí sus servicios.

—Una casa brasileña de Bahía, ha obsequiado al presidente Riesco con una caja riquísima de cedro, que contiene veinticinco clases de cigarros elaborados en sus talleres.

—En la semana entrante reanudará sus tareas la comisión especial que estudia los tratados de comercio que deben ser ratificados.

—Se han echado las bases para fundar otro Banco Nacional, que tendrá su asiento en Valparaíso.

BRASIL

NUEVA LUCHA POLÍTICA

EL VICE-PRESIDENTE DE LA REPÚBLICA

LA DARCLÉE Y LA PEIXOTO

RÍO DE JANEIRO, Setiembre 27—Ha sido ya planteada la cuestión de la [illegible]

ministro del Interior, Dr. Sabino Barroso, y al presidente del Estado de Bahía, Dr. Severiano Vieira.

El Dr. Amaral fué sostenido en los pasados comicios por los opositores á los candidatos considerados oficiales, y además se le atribuyen ideas favorables á la revisión constitucional, que combaten el actual presidente, Sr. Campos Salles, y el electo para sucederle, Dr. Rodrigues Alves.

—Ha presentado su dimisión el prefecto de la capital.

—A pesar de que caía una lluvia torrencial, ha estado muy concurrido el beneficio de la Sra. Darclée.

Cantó «Guaranys», del maestro brasileño Carlos Gómez, y fué objeto de entusiastas ovaciones.

Se le ofrecieron muchos y valiosos regalos, y se lanzaron pájaros y palomas, mientras se colocaba una corona de laurel en la cabeza de la artista.

La Sra. Darclée tomó aquélla y fué á colocarla en un busto del maestro Gómez, que se había colocado en el palco escénico.

Este acto de la cantante produjo delirante entusiasmo en el público.

—La Réjane también ha sido objeto de entusiastas manifestaciones, en su representación de anoche, que fué presenciada por la Darclée.

Esta noche representará «Petite Marquise», en el teatro San Pedro.

Sus admiradores le ofrecieron una comida en el Hotel de Extranjeros.

—El ministro de Portugal, Sr. Lampreia, festejará mañana el cumpleaños de su monarca con una recepción y un banquete.

PARAGUAY

LA ELECCIÓN DE PRESIDENTE DE LA REPÚBLICA

EL CONGRESO EN SESIONES EXTRAORDINARIAS

ASUNCION, Setiembre 27—Las comunicaciones recibidas anuncian que han sido electos en todos los departamentos de la república el coronel Juan A. Ezcurra y el Dr. Manuel Domínguez, para presidente y vice, respectivamente, en el próximo período constitucional.

El miércoles próximo parte para ésa el doctor Ramón Olascoaga, presidente del Banco Territorial, por asuntos que se relacionan con dicho establecimiento.

—Estos días aparecerá un decreto convocando al Congreso á sesiones extraordinarias.

REPÚBLICA ORIENTAL

LA FUTURA PRESIDENCIA

LOS NUEVOS TÍTULOS DE DEUDA PÚBLICA

MONTEVIDEO, Setiembre 27—Se verificó esta noche la anunciada reunión de legisladores nacionalistas.

Concurrieron los senadores Vázquez Acevedo, Larreta, Artagaveytia, Nuvarrete; diputados Romeu, Carlos y Arturo Berro, Aguirre, Lauro y Rosalío Rodríguez, Smith, Riestra, Gil, Imas, López, Lereda, Espinosa, Diego Martínez, Vázquez Varela, Brito del Pino, Silván Fernández, Anaya, Orique y Roxlo.

Durante dos horas se habló largo sobre los asuntos políticos de actualidad, particularmente sobre el problema presidencial.

Se discutieron candidatos; pero á nada definitivo se arribó.

Los concurrentes se comprometieron á guardar absoluta reserva sobre las decisiones que tomasen.

Quedó convenido que celebrarían otras reuniones.

—La Cámara de Diputados, después de una larga discusión, aprobó definitivamente el proyecto que crea la deuda amortizable de segunda serie cuyo monto ha sido fijado en cuatro y medio millones de pesos.

Este negocio se dice que será provechoso para varios políticos, que tienen acaparados gran totalidad de títulos de la deuda diferida, adquiridos entre 16 y 20 por ciento; lo que representa una fortuna, pues con la consolidación de esta deuda valdrán de sesenta por ciento para arriba.

Se considera dudoso que el Senado le preste su sanción.

LOS CONDENADOS Á MUERTE

ARRIBO AL TEATRO DEL CRIMEN

MONTEVIDEO, Setiembre 27—Continúa la odisea de los condenados á muerte Páez y González, en su viaje hasta el teatro del crimen, donde deben ser ejecutados.

Al respecto se ha recibido este telegrama:

«*Paso de Dutra*, Setiembre 27—A las 4 de la madrugada, los condenados á muerte y la comitiva salieron de Paso de Dutra, donde pernoctaron. Se agregó á la comitiva el sacerdote Curci, de la parroquia de San Carlos.

A las 3 de la tarde se llegará á León.

Los reos van en el estado que ayer comuniqué.

El abatimiento de Páez se acentúa. No ha dormido.

González, por el contrario, está siempre risueño, aunque es indudable que no ha perdido la esperanza de un indulto.

Repetidas veces, dirigiéndose á Páez, ha dicho: «Che, bayano, animate; sós mal compañero para viaje.»

Ha comido con apetito, y ha instado á Páez á que le imitara.

Los dos se han lamentado, repetidas veces, de que á Dutra no se le imponga igual pena que á ellos.

Un telegrama posterior dice:

«Paso del Potrero, Setiembre 27—Seguimos la marcha. Páez está siempre abatido, y González muy decidor. Saluda cariñosamente á los paisanos que encuentra en el camino, y exclama con frecuencia: «¡Qué lindo paisano, qué lindo fletes!»

Manifiesta deseos de montar á caballo antes de ser fusilado. Tiene palabras despectivas para Páez. Dirigiéndose al jefe de las tropas y señalando á Páez, le dijo: «Y ése era el que pretendía atemorizarme para que no revelara el crimen. Repetidas veces tuvo palabras de cariño para su madre, y llegó á lagrimear cuando recordaba los disgustos que le causó. A las 6 de la tarde llegamos al valle. En seguida se arreglará la capilla.»

—Esta tarde fué encontrado muerto en una habitación de un restaurant, sito en la calle Uruguay entre Florida y Andes, el fuerte hacendado de Canelones Sr. Abal.

MONTEVIDEO, Setiembre 27—Los reos Páez y González llegaron á las 11 de la mañana al Valle Alguá, y fueron inmediatamente puestos en capilla.

El fusilamiento se llevará á cabo á las 2 de la tarde.

SANTIAGO DEL ESTERO

INCIDENTE EN LA RECEPCIÓN DEL ARZOBISPO

LA PARALIZACIÓN EN LOS TRIBUNALES

SANTIAGO, Setiembre 27—Según se ha anunciado, mañana llegará á ésta el arzobispo monseñor Espinosa, procedente de Tucumán.

Una comisión de caballeros lo recibirá en la estación.

El presidente del consejo de educación había resuelto que las escuelas de la capital concurrieran á la manifestación oficial; pero luego reconsideró su resolución, dejándola sin efecto, en vista de la actitud del inspector general, Sr. Antenor R. Ferreyra, quien se opuso á ello, fundado en las leyes escolares vigentes, que establecen el carácter laico de la educación.

—Continúa la paralización en la administración de justicia, debido á la acefalía de los miembros de los tribunales inferiores y superiores.

El foro piensa elevar una petición al ejecutivo para que llene las vacantes que existen en el poder judicial.

—*El Siglo* ataca la organización del partido independiente, lo que prueba el mal efecto que ha causado en el círculo oficial el movimiento de opinión.

SANTA FE

Las fiestas italianas—Fundación del Club Cívico

ROSARIO, Setiembre 27—Se verificó esta noche el baile realizado en el Nuevo Politeama, con regular concurrencia. Se clausurará mañana con una rifa y el bautismo de las muñecas; número que atraerá gran concurrencia, y hará el deleite de la gente menuda entre la cual hay gran entusiasmo por la rifa.

Terminado el acto, la concurrencia pasará al Circolo Italiano, donde seguramente se improvisará una tertulia. Esta noche, en la casa de la comisión directiva, se hacen la invitación.

—Se reunieron esta noche varios jóvenes conocidos, iniciadores de la formación del Club Cívico, y organizaron la comisión de propaganda.

Una vez constituída, [illegible]

—El estado sanitario es p

El Sr. Juan Benta, expositor, regaló también un carnero á la Sociedad de Beneficencia.

La velada de anoche estuvo muy concurrida, y tuvo bastante lucimiento.

Tomaron parte las Stas. Elena J. Paiz, María y Angélica Barberán Aquino, Isabel Monroy, Margarita Gommés, Amelia Arsuaga, Dolores Foutel, y los Sres. Francisco Podestá, director de la escuela popular de Curuzú Cuatiá, Edgar Podestá y su hijo, Rómulo Ramino, Maciel, Segovia, Requena, Fernando Balbastro y otros.

Llamaron particularmente la atención del público los versos sobre Berón de Astrada, del Sr. Podestá, y las piezas ejecutadas en el violín por la Sta. de Paiz.

ENTRE RÍOS

RECEPCIÓN DEL DIPLOMÁTICO ITALIANO

ENTUSIASTAS MANIFESTACIONES

PARANÁ, Setiembre 27 — Una comisión, compuesta de los Sres. Muzzio, Pennatti y Gandolfelli, se trasladó á Santa Fe, para acompañar á ésta al ministro de Italia, conde Bottaro Costa.

A las 9.30 a. m., llegaron al puerto, que estaba repleto de concurrencia, la que aclamó al viajero.

Le dió la bienvenida en nombre de aquélla, el agente consular de Italia, Dr. Virgilio Serfino Pereyra.

En la plaza Alvear esperaban al diplomático las distintas asociaciones italianas y numeroso público, que lo acompañó hasta la casa consular.

La banda de policía iba á la cabeza de la columna.

A las 12 se sirvió un gran banquete en el Hotel de Francia, y después fué acompañado el obsequiado á visitar los establecimientos públicos.

La comisión tiene un vapor expreso para el regreso del diplomático.

Irán hasta Santa Fe, acompañándolo, numerosísimas personas.

— Las noticias recibidas sobre las sementeras aseguran cambios notables y generales. Los augurios de la cosecha son excelentes.

TRABAJOS EN FAVOR DEL OBRERO

UNA INSTITUCIÓN MERITORIA

URUGUAY, Setiembre 27—Esta noche se discutirán en asamblea los estatutos del Centro de obreros, recientemente fundado, para lo cual se han repartido muchas invitaciones.

Entre los propósitos definidos de este nuevo centro figuran los siguientes, que son los de mayor importancia: propender, por el contacto diario, al desarrollo del espíritu de sociabilidad, y á la vinculación afectuosa y culta de sus miembros, que es una de las bases de toda vida duradera y fuerte; fomentar la cultura intelectual y moral del obrero; garantizar la educación gratuita de los miembros del centro y de sus hijos, estimular el ahorro; combatir el vicio, etc.

Esta idea cuenta ya con muchos adherentes, y cada día aumenta su número.

—Siguen mañana por la tarde y por la noche las fiestas que la comisión encargada de conmemorar el 20 de Setiembre se vió obligada á trasferir por el mal tiempo.

Habrá regatas en el arroyo de la China, juegos populares, rehabilitación de la plaza de los italianos, retreta y baile en la casa social de la Benevolenza.

Fiestas patronales—Estado de las sementeras

URUGUAY, Setiembre 27—El lunes próximo, día de San Miguel, patrono de Entre Ríos, habrá carreras oficiales en el hipódromo del Uruguay.

—Se reciben buenas noticias sobre el estado de las sementeras en este departamento.

—La comisión de las obras hidráulicas ha echado al agua una gran chata construída en los talleres de Baradero.

—Ha llegado el inspector de escuelas provinciales, Sr. Ezequiel Velázquez.

—En honor de San Miguel se realizarán fiestas religiosas, y será bendecida una imagen de ese santo, regalada por el Dr. Manuel Cigorraga y su señora.

La próxima feria rural

GUALEGUAYCHÚ, Setiembre 27—El 12 de Octubre próximo será inaugurada la feria organizada por la sociedad rural.

El éxito será completo, pues solicitan locales estancieros importantes de este departamento, y además se asegura que concurrirán los de Buenos Aires, Sres. José Fernández (hijo), Juan Fernández, Domingo Ayarragaray, Vicente Casares y Saturnino Unzué; de Gualeguay, «Las Cabezas» y José Vicente Morán.

NEUQUEN

Match de ajedrez por telégrafo—Deficiencias del servicio de correos

CHOS MALAL, Setiembre 27—Se concertó un *match* de ajedrez por telégrafo, entre los jugadores Ceferino Quevedo, Miguel Dufey y Rodolfo Gómez de ésta, y César J. y Carlos Castagnet, de Las Lajas. Promete ser interesante.

—A pesar de que se ha vencido el término de la licitación, aun no se conoce el resultado de las propuestas que se elevaron á la Dirección de Correos para reinstalar el servicio por la vía de Añelo.

El vecindario soporta las actuales deficiencias de la vía de Las Lajas, esperando el cumplimiento de las promesas de la Dirección General, de hacerlo por aquella vía por donde tenemos correspondencia á los cinco días de fechada en ésa; mientras que actualmente llega á los quince ó veinte días.

Me consta que se presentaron propuestas equitativas, casi baratas.

Mortandad de hacienda en los trenes

NEUQUEN, Setiembre 27—Llegó á ésta, procedente de Tres Arroyos, un tren que conducía 524 animales vacunos, para el señor Anselmo Osi.

De éstos han muerto 110, debido al exceso de animales colocados en los vagones; lo que constituye una economía mal fundada.

Continuamente se ven llegar grandes remesas de hacienda vacuna y lanar; lo que demuestra la fertilidad del territorio y su gran porvenir.

FORMOSA

Investigaciones judiciales — Los territorios apartados—Necesidades públicas —Viaje del gobernador.

FORMOSA, Setiembre 27—Regresó hace días el personal del juzgado letrado, de su viaje al lejano departamento de Florencia—adonde fué á practicar importantes investigaciones—después de una ausencia de dos meses.

Se confía en que la inspección realizada redundará en beneficios positivos, del punto de vista administrativo y judicial, pues el Gobierno nacional podrá, en lo sucesivo, adoptar medidas relacionadas con el porvenir de los pobladores de esas regiones totalmente desconocidas.

Ha habiado con algunos miembros del personal, quienes se manifiestan altamente reconocidos al concurso que les ha prestado el regimiento 5° de caballería, y hacen elogios de su organización y disciplina.

—Por asuntos del servicio, se marcha á Bouvier el jefe de policía.

—Las recientes lluvias han sido muy beneficas, después de la prolongada sequía.

—Mañana termina la inscripción en el padrón municipal. Es escaso, relativamente, el número de empadronados.

Se atribuye esto al descontento por el decreto que anuló las elecciones verificadas legalmente en Febrero del corriente año.

—Se siente en la población la necesidad de adoptar medidas fiscalizadoras del ejercicio de la farmacia.

Bueno sería que el Departamento Nacional de Higiene hiciera algo sobre el particular, ya que la municipalidad local nada hace.

—Se sigue cumpliendo estrictamente la ley con los infractores al enrolamiento.

—Próximamente bajará á ésa el gobernador, Dr. Lima, que va á recabar la ayuda del Gobierno nacional para importantes iniciativas, que son de necesidad en el territorio.

Se desea que el Gobierno secunde los esfuerzos del gobernador.

—La comisión municipal reglamentó, por fin, el servicio de aguas corrientes, y se ocupa del cobro de los impuestos atrasados á los numerosos deudores. Muchos de ellos lo son por sumas de consideración.

Con esos recursos se podrán efectuar obras importantes en el municipio.

MISIONES

La Municipalidad condenada — Escandalosa sinecura

POSADAS, Setiembre 27—La Municipalidad de esta capital fué condenada por el juez letrado á pagar, en el término de diez [illegible] de Don José por el [illegible] que solía de San [illegible] que [illegible] Instrucción [illegible] [illegible] [illegible]

Explosión

El operario Nicolás Della estaba trabajando ayer en la casa Cochabamba 2185, junto á un calentador alimentado con alcohol, éste hizo explosión y el obrero sufrió varias quemaduras.

EN EL PUERTO

El accidente de anoche

W. Hermouside, despensero del vapor inglés «Hellenic», subió en la Boca, al subir anoche á bordo de este buque, en estado de embriaguez, se cayó de la plancheta y estuvo á punto de perecer ahogado.

Felizmente se encontraba próximo el bote «Bonito de Aquiles», cuyos tripulantes, ayudados por el carpintero G. Anderson, que se arrojó al agua, consiguieron salvarle.

¡Abogado!

El aprendiz mecánico Enrique Córdoba denunció anoche en el destacamento Norte de la ayudantía marítima que á las 7 p. m. vió que un hombre, cuya filiación no pudo distinguir, se había caído al agua en la dársena Norte, cerca de la cabecera Sur.

Los marineros de dicho destacamento procedieron en seguida al rastreo del fondo de la dársena Norte en ese paraje, sin haber conseguido encontrar el cadáver del presunto ahogado.

DE LA PROVINCIA DE BUENOS AIRES

CRIMEN BRUTAL

UN MATRIMONIO ASESINADO

ENSAÑAMIENTO DE LOS CRIMINALES

El comisario de Pergamino Sr. Luis Facio, y la policía á sus órdenes se ocupan en estos momentos en la investigación de un crimen salvaje, que ha consternado á la sociedad pergaminense, por la forma brutal en que el drama se ha desarrollado.

En los alrededores del pueblo vivían desde hace años los esposos María y Anselmo Bizet, quienes, según era voz pública, poseían una regular fortuna.

Los infelices esposos han sido asesinados mientras se hallaban entregados al sueño, y los criminales han empleado para consumar el atentado barrotes de hierro y otros elementos contundentes.

Tan pronto como tuvo conocimiento el comisario Facio del trágico suceso, se trasladó al domicilio de las víctimas, y una vez allí presenció el terrible cuadro que presentaba la habitación en donde se cometió el crimen.

Ambos esposos yacían en el suelo, con las fisonomías horriblemente desfiguradas por los golpes de maza que les produjeron la muerte, y también por los espantosos sufrimientos que la habían precedido.

El móvil del crimen ha sido el robo. Las habitaciones han sido encontradas en el mayor desorden, y han desaparecido algunos objetos de valor que se sabe poseían las víctimas.

La pesquisa ha sido iniciada con toda la actividad y diligencia del caso; pero hasta ahora, según parece, poco ó nada se ha adelantado.

El Sr. Facio, sin embargo, no desmaya en su tarea y abriga fundadas esperanzas de dar bien pronto con los autores.

Un subcomisario de investigaciones ha partido para el Pergamino á ponerse á las órdenes del comisario Facio.

ENVENENAMIENTO DE UNA FAMILIA

SUCESO MISTERIOSO

En la misma ciudad de Pergamino se ha desarrollado otro drama conmovedor, con la circunstancia de que este hecho se ha producido á pocas cuadras de la casa de los esposos Bizet.

En dicho lugar vive la familia del señor Pascual Russo, su esposa Catalina y Vicente, Bruno y Vicente Jarmusso, menores de edad.

En la madrugada de anteayer, después de tomar el café, todos se sintieron presas de horribles convulsiones, que por momentos amenazaban concluir con la vida de los pacientes.

Llamado un médico, éste no tardó en acudir, y como fuera prevenido del mal que motivaba su presencia, se proveyó de un antídoto y con él se dirigió á la casa de Russo.

Cuando llegó el facultativo, la esposa que había tomado mayor cantidad que los demás había fallecido ya, y los otros se revolvían en una pieza entre ayes lastimeros.

El médico suministró á los enfermos el contraveneno, que produjo buen efecto, aun cuando todavía el estado de los envenenados es sumamente grave.

Se ignora el origen del hecho.

Al cadáver de la mujer se le practicará la autopsia, á fin de comprobar el origen del fallecimiento.

Incendio en Bahía Blanca

Se produjo ayer en ese pueblo un incendio, en la saatrería de Donato Rugeri, que consumió parte de las mercaderías.

Las pérdidas se estiman por su dueño en ochocientos pesos.

Se atribuye el origen del fuego á la explosión de una lámpara de petróleo que había en el establecimiento.

Homicidio

Como á las 11 de la mañana de ayer, en la casa de comercio que los Sres. Llorente hermanos poseen en 9 de Julio, el sujeto Miguel Salvador dió muerte de un tiro de revólver en el corazón á Santos León, con quien estaba enemistado.

La policía detuvo al criminal.

Suicidio

El 25 del actual, en un puesto del establecimiento de campo conocido por «La Mariquita», en el partido de General Villegas, puso fin á su vida la mujer Juana Abrago de Lezamón, que bebió una cantidad de veneno para curar cueros.

Se ignoran las causas que hayan motivado la resolución.

Accidente

En General Pinto, anteayer, en momentos en que Pablo Castiglione se ocupaba en cavar un jagüel que tenía brocal y paredes laterales de ladrillo, éstas se derrumbaron, y Castiglione quedó bajo los escombros, de donde momentos después fué extraído ya cadáver.

Juegos prohibidos

La policía de Chacabuco sorprendió en la madrugada de anteayer, en la casa de comercio de Edisto M. Domínguez, en dicho pueblo, á veinticuatro sujetos que jugaban á la taba.

Los jugadores y el dueño de casa fueron detenidos.

Causas criminales

Por el juez del crimen Dr. Lazcano, secretaría Ubios, fueron falladas ayer las siguientes causas:

La de Pedro Raposo, por disparo de armas en el pueblo de Matanza, se sobresee definitivamente por no existir mérito para su prisión.

En la de Genaro Santoro, por lesiones en La Plata, se le absuelve por no haberse probado haber existido intención criminal al hacer el disparo.

En la de Bernardo Bustos, por lesiones á Tomás Teves, en el partido de Monte, el juzgado se declara incompetente para intervenir en la causa y lo pasa al juzgado de paz de la localidad.

Policía del Azul

Habiéndose dado por trabado el conflicto de competencia que anunciamos ayer, entre los jueces del crimen Dres. Ortiz y Lazcano, en el proceso que se instruye á los Mabilot y el ex comisario del Azul, fueron elevados ayer los autos respectivos á la Suprema Corte de Justicia.

Cámara 3ª

Fueron las causas definitivamente falladas en el acuerdo de ayer:

Se confirma la sentencia de 1ª instancia que condena á Manuel Martínez, por contrabando, á multa de $ 500 m/n. ó prisión, en caso de insolvencia, á razón de un día de prisión por cada peso.

Se confirma la sentencia de 1ª instancia dictada en la causa seguida á Antonio Ferrari y otros, por contrabando de cigarrillos, condenando á Ferrari á la pena de un año y ocho meses de prisión y costas.

Se confirma la sentencia de 1ª instancia que condena á Bartolomé Ferrari, por contrabando de cigarrillos, á la pena de un año y ocho meses de prisión y costas.

Se confirma la sentencia de 1ª instancia que condena á Antonio Ferrari, por contrabando de cigarrillos, á la pena de un año y ocho meses de prisión y costas.

Se confirma la sentencia de 1ª instancia que condena á Antonio Barone

Estudiantina de Palermo—El sábado dará una velada dramática y baile, en el local de la calle Gándara 760. Se representarán las comedias «Los tenorios» y «Las dos reinas de la casa».

Juventud Unida del Norte—El 30 del corriente celebrará asamblea en su local de la calle Charcas 3156, para tratar sobre la fiesta que dará el 12 de Octubre, en el Suárez.

Submarino Peral—Se ha reorganizado sobre bases sólidas, con la siguiente comisión directiva:

Presidente, J. M. Villanueva; vice, V. Eyras; secretario, F. Rodrigues; pro, M. García; tesorero, M. Gómez; pro, C. Erol.

Se ha resuelto ampliar á los socios nuevos y acordar un diploma á los que inscriban más de tres nuevos asociados. La secretaría ha sido instalada en la calle Balcarce 423.

Orfeón Gallego Primitivo—Conmemorará el aniversario del descubrimiento de América con un concierto y baile familiar, en la Casa Suiza. El programa constará de algunos números cantados por el coro de la sociedad y de vistas cinematográficas de actualidad.

Orfeón Gallego—El 11 de Octubre dará una función de gala en el teatro de la Comedia, con la cooperación de la compañía que dirige el Sr. Palmada. La fiesta ha sido dedicada al representante oficial de España.

Nuevos XX Setiembre—La noche del sábado conmemorará su 6º aniversario, con un baile y distribución de premios á los tiradores que sobresalieron en el concurso de tiro que ya á clausurarse hoy, en su local de la calle Bustamante 563.

L'Unión—Esta antigua sociedad de socorros mutuos francesa festejará su 48º aniversario con un gran concierto vocal é instrumental; representará las comedias «La boutiquiere et la jardinière» y «Chez un avoué», la noche del 4 de Octubre, en su local de la calle Belgrano 1279.

Centro Asturiano—La junta provisional se propone hacer un cambio radical en la reglamentación que va á someter en breve á la asamblea.

Desde ya piensa adquirir un local apropiado para instalar canchas de bolos, juegos regionales y atléticos, sala de lectura y esgrima.

Juventud Española—Ha resuelto dedicar á LA PRENSA una *matinée* de gala en homenaje á su próximo aniversario, en el salón de Les Enfants de Béranger, y preparar otra fiesta dedicada á su comisión honoraria, que es la siguiente:

M. Castro López, F. López Benedito, E. Pellicer, E. Sojo, J. M. Cao, A. Paredes Rey y F. de las Cuevas y la comisión auxiliar de señoritas que la preside la Sta. Rey.

Unión Tenedores del Norte—El 29 del corriente celebrará asamblea en su local, Soler 11.

CULTO CATÓLICO

De la Piedad—La peregrinación de hoy á Luján—Nombramientos de guardianes—Las fiestas en Mercedes—Gira del arzobispo—Cultos para hoy.

Con toda solemnidad se efectuará hoy, á la 1 de la tarde, en el templo de la Piedad, la función que organiza todos los domingos la comisión de damas que tiene á su cargo los trabajos de la recolección de limosnas á beneficio de las obras del mismo templo.

En la función de hoy cantarán las señoritas Estela Zibechi, Arminda Finan y la señora Estela V. de Molina, acompañadas en el piano por la señorita Julia Méndez.

—Los asociados á la Venerable Orden Tercera, establecida en el convento de Santo Domingo, efectuarán hoy la peregrinación anual al santuario de Nuestra Señora de Luján.

El tren especial partirá de la estación del Once á las 6.40 de la mañana y regresará de Luján á las 3 de la tarde.

Una vez en Luján se oficiará en el santuario una misa de comunión para los asociados, que será celebrada por el director de la congregación, fray Raimundo Gabelich. A las 10, el cura de San Nicolás, presbítero Marcial Alvarez, oficiará una misa solemne, durante la cual hará el panegírico de la Virgen de Luján el padre Gabelich.

Después del almuerzo, los peregrinos se congregarán otra vez en el santuario para rezar el rosario, cantar las letanías y oir el sermón que pronunciará fray Tomás Luque.

La parte musical de las ceremonias estará dirigida por la Sta. Ema Belgrano.

—En la reunión celebrada últimamente por el provincial de los franciscanos y varios padres de la misma comunidad, se resolvió nombrar guardián del convento de esta capital al R. P. José Urquiza, y del convento de Córdoba, al R. P. Francisco Iteacharren.

—Muy lucidas han resultado las fiestas celebradas en el pueblo de Mercedes en honor de la titular del templo de esa localidad.

A las ceremonias que se efectuaron asistieron las autoridades del pueblo y numerosas familias. La parte musical y de canto estuvo á cargo de un núcleo de señoritas.

—El metropolitano, siguiendo la gira que se ha propuesto emprender por las provincias, saldrá hoy de Tucumán para Santiago del Estero, donde se le prepara una brillante recepción.

Metropolitana—Hoy, á las 8 de la mañana, habrá misa de comunión, que será oficiada por el canónigo Feliciano Castrolao; á las 10.30, misa solemne á cargo del canónigo Marcos Escurra.

A las 7 de la noche, corona, sermón á cargo del presbítero Guillermo Etcheverry y bendición con el Santísimo Sacramento.

San Miguel—Hoy, á las 7.30 de la noche, solemnes vísperas en preparación de las fiestas del titular, que serán oficiadas por el cura de Flores, presbítero Roque Cerruzzi.

Santo Domingo—Hoy, á las 7.30 de la noche, rosario, letanías cantadas, y sermón á cargo del prior del convento, fray Bacco.

San Francisco—Hoy, á las 8 de la mañana, habrá misa de comunión reglamentaria para los asociados y asociadas á la congregación de San Benito, establecida en ese templo.

Las Victorias—Hoy, á las 8 de la mañana, habrá misa de comunión general para las señoras asociadas á la archicofradía de Nuestra Señora del Perpetuo Socorro y San Alfonso María de Ligorio.

A las 4 de la tarde habrá recepción de nuevas asociadas, rosario, sermón y bendición con el Santísimo Sacramento.

Catorce horas—La Piedad.

Apostolado de la Oración—Setiembre 28—San Simón de Rojas, confesor.

Vida interior—Por los religiosos.

CULTOS VARIOS

CEREMONIAS RELIGIOSAS DE HOY

Iglesia anglicana—En el templo de la calle 25 de Mayo se administrará á las 8 y á las 11 el sacramento eucarístico; se rezarán letanías y habrá sermón á las 3 p. m., por el pastor H. J. Gully, recién llegado de Inglaterra.

—En el templo del Salvador, en Belgrano, se celebrarán los cultos de costumbre á la misma hora de los de la casa matriz.

—En Flores predicará á las 11 el reverendo H. R. George.

—A las 7.30 p. m. habrá plática evangélica en el Instituto Inglés de Barracas.

—En el templo de Quilmes se administrará la comunión á las 11 a. m.

Iglesia presbiteriana—Las dos sesiones religiosas de hoy en el templo de la calle Belgrano estarán á cargo del rev. J. M. Portieous.

—Este pastor predicará, además, á las 4.30 p. m. en el templo de San Martín.

—El rev. H. S. Masterton predicará á las 11 en Quilmes, á las 4.30 en San Fernando y á las 7.30 p. m. en el templo de la calle San Antonio.

Iglesia metodista episcopal—Dos sermones importantes pronunciará el rev. W. P. Mc Laughlin en el templo de la calle Corrientes, á las 11 a. m. y 8 p. m.

—En el segundo templo de idioma castellano, Charcas y Junín, habrá predicación evangélica á las 2 de la tarde, y sermón á las 6, por el reverendo R. Vázquez.

—En el tercer templo de la calle Suavedra predicará el reverendo Arnejo á las 8 p. m.

Culto evangélico—Se efectuarán hoy las siguientes reuniones:

Alsina 1050, escuela, á las 9.30 y á las 8 p. m. sermón, por el rev. J. Turner.

General Mitre, á las 3 p. m.

Flores, á las 3 p. m.

Temple (calle 877), á las 10 a. m. sermón en castellano, y á las 3 p. m. en castellano.

Temple Monte de Oca, 1020, á las 3 y 8 p. m.

Temple 6776, á las 4.15 y 7.30 p. m., reverendo C. Morris.

Temple 3260, á las 7.30 a. m., 4.30 y 8 p. m.

Temple 1037, á las 7.30 p. m.

Temple 6776, á las 2 y 8 p. m., miércoles y viernes, á las 8 p. m.

Temple Flores, á las 3 p. m.

Temple Barracas, á las 8 p. m.

Temple Tres Bocas, á las 2 p. m.

Temple Tres Esquinas, á las 2 p. m.

Temple Quilmes, á las 2 p. m., domingo; á las 7.30 de los miércoles.

Temple Independencia y Rocha, á las 7 p. m.

Temple Belgrano, á las 7 p. m.

Temple Tres Bocas, á las 2 y 8 p. m., á las mismas horas el jueves.

Temple Barracas, á las 3 p. m.

Temple Tres Esquinas, á las 2 p. m.

Temple Quilmes, á las 2 p. m.

Temple Belgrano, á las 3 p. m.

Temple Tres Bocas, á las 2 p. m.

Temple Tres Esquinas, á las 2 p. m.

Temple Quilmes, á las 2 p. m., domingo; á las 7.30 de los miércoles.

Temple Independencia y Rocha, á las 7 p. m.

Temple Belgrano, á las 7 p. m.

INFORMACIONES UTILES

Jubilados

El que ininterrumpidamente cede otro tiene una propiedad, puede pedir la división de condominio: los gastos y costas son á cargo de quien temerariamente se oponga á ella.

—El ejecutante, que sea al mismo tiempo depositario de efectos embargados á su deudor, no puede vender por sí, sino judicialmente dichos efectos para hacerse pago de su crédito.

—La fianza es un contrato accesorio, que concluye cuando termina el principal; de modo que terminado un contrato de locación, al que sucede otro contrato entre el nuevo locador y el mismo locatario que arrendó anteriormente, no puede entenderse que subsista como válida para el segundo contrato la misma firma que garantizó el primero.

El locador que ha firmado contrato por tiempo determinado no puede obligar á su locatario que *viva ó habite* el local, todo el tiempo de la locación. Este puede mudarse ó subalquilar sin perjuicios de cumplir todas las prestaciones á que lo obliga el contrato respecto á su locador.

—No hay autoridad que obligue á la mujer á volver al hogar marital, cuando no quiere constituirse en él. La disposición legal es ineficaz, cuando se trata de emplear la fuerza.

—El Registro Civil no puede rechazar la inscripción de un nombre en el registro de nacimientos, por el solo hecho de no estar incluido en el almanaque.

—El que desea contraer matrimonio, es menor de edad, y no tiene autorización de sus padres ó tutor, tiene que solicitar la venia judicial.

—El deudor hipotecario no puede vender, desde que el escribano á quien se recurra debe antes deautorizar el traspaso, pedir certificado al registro de hipotecas en el cual constará el gravamen que impide la venta.

El acreedor puede al vencimiento de la hipoteca ejecutar á su deudor.

—La prescripción de la acción de acusar y de la pena de un delito cometido en el extranjero se rige por la ley del lugar en donde se cometió ese delito y no por la ley argentina.

—En caso de demanda por desalojo, el inquilino debe abonar al propietario la locación por el término que le acuerda la ley para el desalojo.

—El síndico de un concurso no es quien impone pena al reo de quiebra fraudulenta en ninguna legislación, sino que, clasificada la quiebra por el juez de comercio, manda éste los antecedentes al juez competente si hay delito.

FERROVIARIAS

—Las empresas de ferrocarriles están obligadas á recibir las cargas pesadas y contadas, y responder de las mermas y faltas que se produzcan en tránsito y mientras estén en su poder.

—Un pasajero puede solicitar para sí un departamento de tren camas de un coche dormitorio, pero la empresa puede negarse á concederlo, si el número de viajeros exige que aquel sea ocupado por dos ó más personas.

—Cuando una empresa ferroviaria no atiende una reclamación que se le hace por pérdida de mercaderías, el perjudicado debe dirigirse á los tribunales para iniciar la correspondiente demanda.

—La reglamentación de la ley de ferrocarriles autoriza á las empresas de trasportes á entregar á los representantes de la autoridad á quienes, violando las disposiciones de la misma, se hagan pasibles de multas.

—La concesión del señor Santiago Temple, para construir una línea de trocha angosta en el Rosario y Buenos Aires, no ha sido declarada caduca.

—La estación Mojotoro pertenece al ferrocarril Central Norte, del Estado.

—En cortos trayectos, el tren que sale de la estación Casa Amarilla para La Plata es el que marcha con mayor velocidad.

GRAMATICALES

No puede decirse «Casa especial *de* Blanco y Lencería», ni «Casa especial *en* Blanco y Lencería», porque la palabra *Blanco* en castellano, usada aisladamente, no quiere decir nada en este caso, ni es más que la traducción directa «*Maison de Blancs*—Podría decirse, por ejemplo, «Casa especial de Lencería y ropa blanca», y estaría bien dicho

—*Arbitraje* se escribe así, y no con *y* con *g*, como lo escriben algunos.

BOLETIN DEL DIA

Servicio general de correspondencia—Mañana será distribuida la correspondencia que espera de Europa en el «Cap Roca» y Europa y Brasil en los vapores «Atlantique» «Panamá»; y el 1º de Octubre la de la que se espera en el «Centro América». El 30 será despachada la correspondencia para Europa por los vapores «Reina María Cristina» y «Duca di Galliera», y el 1º de Octubre para Río de Janeiro por el «Santos».

Promulgación de leyes—El Gobierno promulgó ayer las leyes sancionadas por el Congreso, sobre inversión de $ 25.000 en el pago de créditos atrasados, correspondientes al Departamento de Justicia, y pago de una pensión de $ 400 mensuales, por el término de ley, á la viuda del Dr. Delfín B. Díaz.

El trasporte «Pampa»—Hoy á primera hora zarpará del dique 4, con destino á Capetown, el trasporte «Pampa».

Para la familia de Britaldo Palacios—Un grupo de amigos, como una demostración de cariño al que fué Britaldo Palacios, ha resuelto iniciar una suscrición á favor de la viuda é hijas del extinto, que han quedado en la más aflictiva pobreza.

Palomares militares—En vista de las numerosas solicitudes, se ha resuelto reabrir la inscripción para el próximo concurso hasta el 3 de mes de Octubre, en el local del cuartel de la plaza Lavalle.

El primer concurso tendrá lugar el 12 de Octubre, entre Bahía Blanca y Buenos Aires, y el segundo el 3 de Noviembre, desde Mendoza, también á la capital federal.

LA BOLSA Y LOS NEGOCIOS

A **$ 228.30** cerraron ayer el precio del oro en la casa de Tezanos Pinto y Cía.

1 peso % vale	$ 0.438 oro
1 argentino, $ 5 oro	» 11.41 »
1 libra, $ 5.04 oro	» 11.50 »
1 napoleón, $ 4 oro	» 9.13 »

Al cambio del día, y pagando en moneda nacional, según la cotización de Bolsa, se pueden tomar pequeñas letras bancarias, á la vista, en la siguiente proporción:

10 libras con 114.63 $ %; 100 francos, con 45.45 pesos %; 100 liras, con 45.45 $ %; 500 pesetas, con 171.65 $ %; 100 marcos, con 55.07 $ %.

El tipo alto para el cobro de los derechos de aduana que fija el Ministerio de Hacienda, y un pequeño descuento, que había para la liquidación semanal, aumentaron ayer la demanda de oro al contado, lo cual afirmó el precio.

Cerró á $ 228.30 en la única rueda con alza de 10 centavos en el día comercial. En la oscilación de 20 centavos, producida por el precio alto de 228.30 y el bajo de 228.10, las operaciones tuvieron alguna importancia. El total llegó á $ 735.200 oro para todas fechas, de que corresponden $ 350.000 al contado.

Para fin de mes y fin de Octubre se pagó el mismo precio que al contado. Para fin de Noviembre se pagaron 10 centavos más, y para fin de Diciembre 30 centavos, lo que equivale á 10 centavos de pesa por mes.

Mañana se confrontarán las liquidaciones de Setiembre.

Después de hora los negocios fueron reducidos. A las 5 de la tarde el precio del oro era 228.30 para mañana y fin de mes.

En la data rueda se hicieron las siguientes operaciones: al contado $ 300.200 oro, cuyo precio alzó á 228.20, bajó á 228.10, y cerró á 228.30; 4.000 para mañana á 228.30; 167.000 para fin de mes, de 228.10 á 228.30; 30.000 para el 4 de Octubre á 228.10; 60.000 para el 31, de 228.10 á 228.30; 20.000 para el 15 de Noviembre á 228.20; 15.000 para el 30 á 228.50, y 35.000 para fin de Diciembre á 228.60.

Los negocios con títulos se hacen en buenas condiciones, con demanda para la mayor parte de los valores y mercado firme.

Las operaciones más importantes se hicieron con cédulas nacionales H y con empréstito de 1901.

Las cédulas nacionales H subieron 90 centavos, de 98.50 á 99.40. La deuda consolidada de Santa Fe de 1886 subió 1 punto, de 93 á 94. La de 1889 subió un punto, de 93 á 94. Los certificados depósitos del Banco Provincial subieron 10 centavos, de 20 á 20.10. Las obligaciones del Banco Popular Argentino subieron 50 centavos, de 102 á 102.50.

Las operaciones de la Bolsa rusa fueron: al contado 98.000 pesos cédulas nacionales H, de 98.80 á 99.40; 37.000 de provinciales de 5 % á 5 %, 11.000 de obligaciones de la Industrial Paraguaya á 98, 1.000 de obligaciones de la Industrial Paraguaya á 98, 1.000 de títulos municipales de Santa Fe de 1889 á 93, 7.000 de títulos municipales de Santa Fe de 1886 á 94, 7.000 de certificados depósitos del Banco de la Provincia á 98.50, y 2.000 de obligaciones del Banco Popular Argentino á 102.50.

Las operaciones á término fueron escasas, al contado y fin de mes, con alza de 10 centavos en el día comercial. En la oscilación de 20 centavos, producida por el precio alto de 228.30 y el bajo de 228.10, las operaciones tuvieron alguna importancia. El total llegó á $ 735.200 oro para todas fechas, de que corresponden $ 350.000 al contado.

Para fin de mes y fin de Octubre se pagó el mismo precio que al contado. Para fin de Noviembre se pagaron 10 centavos más, y para fin de Diciembre 30 centavos, lo que equivale á 10 centavos de pesa por mes.

Mañana se confrontarán las liquidaciones de Setiembre.

Después de hora los negocios fueron reducidos. A las 5 de la tarde el precio del oro era 228.30 para mañana y fin de mes.

En la data rueda se hicieron las siguientes operaciones: al contado $ 300.200 oro, cuyo precio alzó á 228.20, bajó á 228.10, y cerró á 228.30; 4.000 para mañana á 228.30; 167.000 para fin de mes, de 228.10 á 228.30; 30.000 para el 4 de Octubre á 228.10; 60.000 para el 31, de 228.10 á 228.30; 20.000 para el 15 de Noviembre á 228.20; 15.000 para el 30 á 228.50, y 35.000 para fin de Diciembre á 228.60.

En los alrededores de boleta y reposo mantuvieron firmes el precio. Ayer cerró á 12.37 %.

En el balance del Banco Hipotecario Nacional, fecha 31 de Agosto, que se acaba de publicar, aparecen las siguientes cantidades de cédulas en circulación:

Series	Emitido	Amortizado	Rescatado	Circulación
A	20.000.000	11.[illegible]	1.[illegible]	6.[illegible]
B	15.000.000	8.[illegible]	1.[illegible]	6.[illegible]
C	15.000.000	6.[illegible]	2.[illegible]	5.[illegible]
D	20.000.000	5.[illegible]	4.[illegible]	10.[illegible]
E	20.000.000	4.[illegible]	2.[illegible]	11.[illegible]
F	15.000.000	2.[illegible]	1.[illegible]	11.[illegible]
G	10.000.000	1.[illegible]	[illegible]	11.[illegible]
H	23.941.100	1.[illegible]	1.[illegible]	27.[illegible]
Total c/i	148.941.100	40.[illegible]	[illegible]	97.[illegible]
A oro	30.000.000	4.[illegible]	[illegible]	14.[illegible]

PRODUCTOS AGRO-PECUARIOS

PRECIOS CORRIENTES

EN EL EXTERIOR

Lanas sucias y lavadas

Amberes, Setiembre 27—La lana peinada de Buenos Aires, tipo B, se cotizó hoy á 4.25 francos por kilogramo, y á 4.60 francos, para Noviembre.

Roubaix, Setiembre 27—La lana peinada, tipo semejante, se vendió hoy á 4.60 francos por kilogramo, y á 5 francos para Enero.

Havre, Setiembre 27—La lana sucia, de Buenos Aires, se cotizó hoy á 1.43 francos por kilogramo, y á 1.45 y 1.47 francos, respectivamente, para Noviembre y Enero.

Cereales

Amberes, Setiembre 27—El trigo se cotizó hoy á libras 1.9 chelines, y el maíz á 19 chelines 8 peniques las 480 libras (216 1/2 kilos).

La semilla de lino se vendió á libras 2.9 chelines 7 peniques las 416 libras por cargamentos.

Liverpool, Setiembre 27—El trigo se vendió hoy á libras 1.9 chelines, 4 peniques las 480 libras (216 1/2 kilos).

La semilla de lino se vendió á libras 2.9 chelines 7 peniques las 416 libras.

Nueva York, Setiembre 27—El trigo disponible se cotizó hoy á 75 centavos por *bushel* y á 73 1/4 centavos á plazo, contra 75 y 74 1/8 centavos, respectivamente, á que se cotizó ayer.

El maíz se vendió á 68 3/4 centavos por *bushel* y á 64 3/4 centavos á plazo.

Ayer se vendió á 68 3/4 y 64 3/4 centavos por *bushel*, respectivamente, al disponible y á plazo.

Chicago, Setiembre 27—El maíz disponible se vendió hoy á 69 1/4 centavos por *bushel* y á 45 3/4 centavos á plazo, contra 69 5/8 y 46 5/8 centavos, respectivamente, á que se vendió ayer.

El trigo se cotiza á 68 1/2 centavos por *bushel* y á 69 1/4 centavos á plazo.

Ayer se cotizó á 68 y 69 5/8 centavos por *bushel*, respectivamente, al disponible y á plazo.

Cueros lanares y vacunos

Londres, Setiembre 27—Los cueros vacunos, secos, se vendieron hoy á 8 peniques la libra, y los salados para saladero, á 7 1/4 peniques.

Liverpool, Setiembre 27—Las pieles lanares, merinos, para saladero, de 100 á 120 libras de peso en docena, se cotizan á 7 1/2 peniques la libra.

Buenos, Setiembre 27—Los cueros vacunos salados, verdes, para saladero, se cotizaron hoy á 68 francos los 50 kilogramos, y á 63 francos los de matadero.

Haven, Setiembre 27—Los cueros de bueyes, secos, de primera calidad, se vendieron hoy á 111 francos los 50 kilogramos.

Sebo de saladero

Buenos, Setiembre 27—El sebo de saladero, de procedencias argentinas, se vende á 61 francos los 100 kilogramos.

Astas

Haver, Setiembre 27—Las astas de bueyes, pesadas, de procedencias argentinas, se cotizaron á 47 francos el ciento.

Huesos y cenizas

Liverpool, Setiembre 27—Los huesos, de procedencias argentinas, por cargamento, se cotizaron hoy á libras 4.9 chelines la tonelada.

La ceniza, de procedencias argentinas, entrega sobre 70 %, por cargamento, se vende á libras 2.8 chelines 7 peniques la tonelada.

EN LA PLAZA

Mercado Central de Frutos

Entraron ayer á este mercado 80 vagones cargados con: 10.644 kilos de lana, 5.017 atados de cueros lanares, 3.819 cueros vacunos, 794 id de pelo, 43 atados de cueros varios, 75 bultos de cerda, 1 id de plumas, 22 cascos de grasa.

VENTAS DE AYER

Lanares—Consumo fino—27.000 kilos á $ 0.67, 0.66, 0.65, 0.64, 0.62, 0.60, 0.58, 0.56, 0.54.

Consumo cruza—24.000 kilos á $ 0.57, 0.56, 0.55, 0.54, 0.53, 0.50, 0.48, 0.46, 0.44.

Entre Ríos—4.000 kilos á $ 0.55.

Derecho fino—20.000 kilos á $ 0.47, 0.46, 0.45, 0.44, 0.42, 0.40, 0.38, 0.36, 0.34.

Derecho cruza—17.000 kilos á $ 0.37, 0.36, 0.35, 0.34, 0.32, 0.30, 0.28, 0.26, 0.24.

Corderitos—4.900 docenas á $ 1.10, 1.05, 1.

Vacunos—1.460 cueros á $ 6.40, 5.30, 5.20, 5.10, 5.

Becerros y novatos—310 cueros á $ 5.70, 5.60.

Potros—240 cueros á $ 4.40, 4.35, 4.30, 4.20, 4.10, 4.

Cerda—4.600 kilos á $ 11.50, 11, 10.60, 10.50, 10, 9.50, 9.

Bolsa de cereales

Han entrado ayer 294 vagones cargados con 6.243 bolsas maíz, 10.976 id trigo, 425 id lino, 387 id alpiste, 103 id afrecho, 88 id cebada, 74 id maíz de gallinas, 43 id alfalfa, 100 id harina, 750 id afrecho, 245 atados paja, 2.716 fardos pasto.

VENTAS DE AYER

Trigo barletta—100 bolsas superior á $ 7, 302 á 7, 200 á 7, 1.100 á 6.90, 225 á 6.90, 220 bueno á 6.70, 480 regular á 6.30.

Trigo francés — 417 bolsas superior á $ 7, 420 á 6.90, 220 á 6.80, 120 á 6.80.

Trigo ruso—758 bolsas bueno á $ 6.70, 200 á 6.70.

Trigo húngaro—115 bolsas superior á $ 7.

Trigo barletta y francés—320 bultos superior á $ 7.

Maíz morocho—1.000 bolsas en la dársena á $ 4.35, para consumo á 4.30, 220 á 4, 320 á 4.

Maíz amarillo—1.000 bolsas en la dársena á $ 4.35, para consumo á 4.30, 220 á 4, 320 á 4.

Maíz amarillo—835 para exportación á $ 4.45, 300 á 4.40, 204 á 4.30, 300 á 4.30, 230 para consumo á 4.20, 300 á 4.10, 419 á 4.05, 80 á 4, 250 á 4, 461 á 4, 82 á 3.90, 440 en la dársena á 4.80, 2.360 á 4.50.

Semilla de lino—400 bolsas en el Retiro á $ 11.80, 300 en el Once á 11.80, 116 á 11.90.

Afrecho—800 bolsas para consumo á $ 4.

Avena—59 bolsas para consumo á $ 5.50.

Cebada—36 bolsas para consumo á $ 5.

Pasto: de $ 18 á 33.

Mercado de hacienda de Liniers

Entraron ayer á este mercado 2.338 animales, á la siguiente consignación:

Salaberry, Lalor y Borcetche, de La Plata 72, de id 80, de Las Heras 70, de Matanza 14, de la Capital 1, de Córdoba 13, de Graf. Belgrano 12, del Azul 22, L. Lynch y Ca., del Monte 65, de Ayacucho 25, de id 25, de T. Lauquen 70, de Cañuelas 70; J. B. Annaguatí, de la Magdalena 60; Lasnes, Lartigau y Ca., del Azul 53, de Chascomús 70, del Pilar 12; Juan Curutchet, de Córdoba 71, de Junín 28, C. Almanza, de Brandsen 99; J. Frers y Ca., de Lobos 11; A. Caballero y Ca., de Navarro 48; S. Unzué á hijos, de 9 de Julio 20; M. de Hoz, Monasterio y Ca., de Laberia 20; J. Crotto é hijos, de Cañuelas 78; H. y Durañona, de la Magdalena 9; N. A. Calvo y Ca., de Cañuelas 45, de Gral. Belgrano 20; Lizarralde é hijos, de Luján 60; P. M. Cernadas, de la Capital 6; Davison y Mata, de Lobería 12, de id 12, de Las Flores 84, de Córdoba 24; D. Balbiani y Ca., de Santa Fe 100, de Rodríguez 60, de Reta 51, del Rosario 40, de San Vicente 73; P. y Alvarado, de Dolores 34; P. Pupps, J. e hijos, de Córdoba 38; Bunge y Costa, de Gral. Villegas 68, de la Magdalena 45, de Olavarría 13; Lourtet hnos. de Chascomús 100; Bell y Sunsot, de Brandsen 31; I. Gelí é hijos, de la Magdalena 9; Lagleyze A. y Ca., de F. Varela 18; G. Bicheverry y Ca., de la Magdalena 24; José M. Trelles, de Chivilcoy 34; Juan Depoto Viejo, de 9 de Julio 18; Alejandro Scheo, de Santa Fe 28; P. y A. Lanusse, de Gral. Belgrano 18, del Tuyú 190, de Rodríguez 60. Total: 2.338.

VENTAS DE AYER

Bueyes—3 especiales á $ 100, 2 gordos á 88, 3 á 85, 2 carne gorda á 80, por B. y Costa.

Novillos—3 especiales á $ 73, por H. y Durañona; 36 á 69, J. Curutchet; 11 mestizos gordos á 80, 6 á 68, Solaberry, Lalor y Borcetche; 30 á 68, N. A. Calvo y Ca.; 18 á 60, J. Berute (hijos); 2 á 60, S. y Durañona; 46 á 60, D. Balbiani y Ca.; 39 á 62, P. y A. Lanusse; 49 á 49, S. Unzué á hijos; 13 á 49, Davison y Mata; 60 á 48, E. Lizarralde é hijos; 30 carne gorda á 46, 20 á 46, Solaberry, Lalor y Borcetche; 12 á 45, L. Jartigau y Ca.; 120 á 45, D. Balbiani y Ca.; 24 á 45, P. y A. Lanusse; 37 carne gorda á 44, A. Caballe y Ca.; 14 á 41, P. y A. Lanusse; 2 á 40, S. Unzué á hijos; 4 á 40, D. Balbiani y Ca.; 12 buena carne á 38, L. Lartigau y Ca.; 3 flacos á 33, P. y A. Lanusse; 72 gordos á 52, 17 carne gorda á 40, C. Almanza.

Novillitos—3 gordos á $ 52, por N. A. Calvo y Ca.

Vacas—1 mestiza especial á $ 65, por Solaberry, Lalor y Borcetche; 1 á 55, N. A. Calvo y Ca.; 35 especiales á 53, P. Funes, I. y Saez; 7 á 53, L. Gelí é hijos; 18 mestizas gordas á 45, 1 gorda á 40, N. A. Calvo y Ca.; 17 á 41, L. Lynch y Ca.; 13 á 39, Davison y Mata; 12 á 38, Salaberry, Lalor y Borcetche; 8 á 36, N. A. Calvo y Ca.; 30 y carne gorda á 37, S. Unzué á hijos; 5 á 35, L. Lartigau y Ca.; 45 á 33, P. y Costa; 2 á 32, J. Gelí é hijos; 21 carne gorda á 33, 20 á 32, J. Crotto é hijos; 12 á 32, Salaberry, Lalor y Borcetche.

Vaquillonas—3 gordas á $ 36, por L. Lynch y Ca.; 31 á 36, P. y A. Lanusse.

Novillitos y vaquillonas—31 buena carne á $ 18, por P. y A. Lanusse.

Terneros—3 gordos á $ 32, por Salaberry, Lalor y Borcetche; 30 á 30, 9 á 28, Lasnes, Lartigau y Ca.; 3 á 30, N. A. Calvo y Ca.; 16 buenos á 26, P. y A. Lanusse; 32 á 25, Salaberry, Lalor y Borcetche; 8 á 25, Davison y Mata; 12 á 24, Salaberry, Lalor y Borcetche; 8 á 23, L. Lynch y Ca.; 17 á 22, J. Curutchet; 20 á 21, D. Balbiani y Ca.; 7 á 20, S. y Durañona; 46 á 20, Salaberry, Lalor y Borcetche; 15 á 19, L. Lynch y Ca.; 7 á 18, D. Balbiani y Ca.; 26 á 16, P. y A. Lanusse; 39 á 4, Salaberry, Lalor y Borcetche.

Borregos—193 animales á $ 5.30, por P. Haas; 10 á 3, P. Córdoba; 44 á 3, L. Lartigau y Ca.; 38 á 4, M. Irazoz.

Corderos—130 animales á $ 1.20, por Ojea, García y Ca.; 79 á 1.80, Reyes hnos.; 47 á 1.40, Souza Martínez; 105 á 1, B. Iturraspe; 125 á 1.50, 25 á 3, P. Dellepiane y Ca.; 35 á 1.30, J. Martín; 266 á 1.10, P. y Pedrazzi; 120 á 1.80, Pedro Córdoba; 74 á 1.20, 182 á 1.10, R. Gutié; 17 á 1.50, L. y Alvarez; 152 á 1.20, Q. y Jáuregui; 219 á 1.20, Blaquier y A.; 133 á 1.40, 132 á 1.40, Salaberry, Lalor y Borcetche; 239 á 1.20, 63 á 1.50, L. Lartigau y Ca.; 79 á 1.40, L. Lynch y Ca.

Mercado de Barracas al Sur

Entraron ayer á este mercado 6.386 animales lanares, á la siguiente consignación:

S. Kenny, de Llavallol 320; C. Saguinena, de Balcarce 1.167, de E. Blanca 230, de Matanza 6.663. Total: 8.380.

VENTAS DE AYER

Frigorífico—241 capones á $ 7.40, 58 ovejas á 6.20, por S. Kenny.

PLAZA DEL ROSARIO

El mercado de cereales estuvo algo más animado. Los compradores para molinos manifestaron algún interés por trigo superior de 60 kilos, que cotizaron á $ 6.90; de 78 kilos, á $ 7.20, y de 79 kilos, á 7.30.

La exportación estuvo igual que anteayer á $ 5.50, 5.30 y 5.10 por 74, 73 y 70 kilos, respectivamente.

El lino viaje á $ 7.50, que compradores á 11.40; pero no hubo operaciones de importancia. El nuevo para Enero estuvo más flojo. Cotizó: 4.45 neto.

El maíz amarillo se afirmó. Se operó á 4.80 y 4.85, y cerró muy firme, con buenos compradores.

La pizarra señaló: 5.50, 11.20 y 4.55, respectivamente.

En frutos del país, cierra la semana á los siguientes precios corrientes: vacunos de invierno del interior, livianos, á 6.90 y 6; pesados de Mendoza y San Juan, 8.50 á 8.60; ángoras de la provincia, 7.60 á 8.20; salados, según su procedencia, 30 á 41; potros secos, 3.20 á 3.30; cabras, 10.50; cabritos de campo, 6.80 á 7; de matadero, 7.60 á 8.

NOTICIAS MARITIMAS

VAPORES ESPERADOS — MES DE SETIEMBRE

	NOMBRE	Bandera	Fecha	Procedencia
×	Santos	brasilera	28	R. Janeiro-escalas
	Cornwall	inglesa	28	Capetown
	Herzburg	alemana	28	Bremen
×	Panamá	inglesa	28	Liverpool (M)
×	San Remo	alemana	29	Hamburgo
	Highland Lassie	inglesa	29	Liverpool
	Waldensiar	inglesa	29	Glasgow
×	Atlantique	francesa	29	Burdeos-Brasil
	Maasland	holandesa	29	A'p Duukerque
	Montevideo	alemana	30	Hamburgo
	Raeburn	inglesa	30	Liverpool
	Bellevue	inglesa	30	Londres
	Miguel Gallart	española	30	Barcelona
	Ormiston Grange	inglesa	30	Newport

VAPORES Á SALIR — MES DE SETIEMBRE

	NOMBRE	Bandera	Fecha	Destino
×	Panamá	inglesa	28	Valparaíso (Mo)
	Southern Cross	inglesa	28	Liverpool
	Amiral Baudin	francesa	30	Havre
	Abbey Heine	inglesa	30	Capetown
×	Reina Mª Cristina	española	30	Cádiz
	Aquitaine	francesa	30	B'si. y Marsella
×	Duca di Galliera	italiana	30	Génova

× Indica los vapores correos.

Altura de la marea—A las 5.a. m., 18.4 pies; á las 7, 18; á las 8, 18.4; á las 9, 18; á las 10, 19.4; á las 11, 20; á las 12 m., 20.8; á la 1 p. m., 20.8; á las 2, 21; á las 3, 21; á las 4, 20.8; á las 5, 20.4. Viento Norte por la mañana, N. O. á las 12 y N. N. E. por la tarde.

Movimiento del puerto—Salidas: Vapor alemán «Cap Verde», del dique 4, para Hamburgo y escalas, con pasajeros y carga; íd francés «Amiral Aube», del dique 1, para Londres, Dunkerque y el Havre, con carne congelada y frutos.

Vapores esperados—Hoy: Inglesa «Hortensius» á «Italian Prince», de Villa Constitución, á completar sus cargamentos; íd «Harmaidiana», de Campana, con igual destino; íd «Cornwall» y «Craigard», de Capetown, con lastre; brasilero «Santos», de Río de Janeiro y escalas, con pasajeros y carga; alemán «Harzburg», de Bremen, con carga general; inglés «Knassala», de Río de Janeiro, en lastre; íd «Everley», de Santos, en lastre; austriaco «Dalmata», de Glasgow, con carbón é inglés «Vauxhall», de Cardiff, con carbón.

Mañana: inglés «Mortjakes», de Río de Janeiro, en lastre; alemán «Cap Roca», de Hamburgo, con pasajeros y carga general.

Vapores á salir—Hoy: inglés «Nossetia» para La Plata, á completar su cargamento; íd «Star of Victoria» para Capetown, con ganado en pie y carne congelada; íd «Feralex» para Rotterdam, con frutos; íd «Springfield» para San Vic

Notable ensanche
DEL
DEPARTAMENTO DE SEDERÍAS
cual viene á quedar el más importante de Sud-América

LINDÍSIMO SURTIDO en Fulares y Pongée Japon—Sederías negras por este motivo y se pondrá en venta

Mañana LUNES 29 de Setiembre
Á PRECIOS BARATÍSIMOS

Se obsequiará con un LINDO RAMO DE VIOLETAS á las señoras que en ese día nos favorezcan con su visita

GRAN TIENDA
EL PROGRESO

EL GRAN TÓNICO
HESPERIDINA
(Que sea legítima)

EL INSTITUTO MÉDICO INTERNACIONAL
Director Dr. R. Marín, diplomado en España, Argentina y Mexico
Miembro de la Sociedad Francesa de Higiene de Paris, etc.

garantiza la curacion de las debilidades orgánicas, la sífilis y las enfermedades secretas. Los mayores éxitos obtenidos en los Estados-Unidos, Méjico, Cuba, etc., se deben a los **tratamientos exclusivos del instituto.**

ELECTROLISIS—Curacion radical de las estrecheces de la uretra, absolutamente sin dolor y sin humorcagi.

Consultas por escrito—Se remiten tratamientos fuera de la Capital.
Consulta general—De 9 á 12 m. y de 2 á 5 p. m. Domingos, de 9 á 12 m.
Consulta especial para empleados y dependientes de comercio: de 7 á 8.30 p. m.

Bartolomé Mitre 1045 — **Unión Telef. 980, Libertad**

"DUC"
Las aguas purísimas y las materias de 1ª calidad, empleadas en la fabricación del papel Duc, para cigarrillos, hace que su empleo no resulte nocivo á la salud (Extracto de la Gaceta medicinal de Paris, 10 de Noviembre de 1900.

El consumo del papel **DUC** es universal y su crédito data de hace más de **50** años, éxito desconocido en marca alguna y que prueba evidentemente su **gran** superioridad sobre toda otra. Por su gran consistencia, no obstante su finura, es también para el tabaco empaquetado el mejor de los papeles.

Rechácese por falsificado todo librito o resmas cuyas hojitas no lleven, en trasparencia el nombre **DUC**, y en las tapitas o cubiertas «Carlos Mendy, únicos depositarios en la República Argentina.»

Los librítos tienen **120** hojitas y las resmas **18000** en 10 mazos de 18 divisiones cada uno.

Perseguiré, con todo el rigor de la nueva ley de marcas, á los falsificadores, imitadores y vendedores, éstos últimos ahora igualmente responsables.

E. MENDY
S. MITRE 300 — **BUENOS AIRES**

JOSÉ FIDEL LAGOS
REMATES Y COMISIONES
25 de Mayo N° 49

OFRECE EN VENTA

Propiedades de 10.000 hasta 30.000 pesos

—Propiedad antigua en terreno de 15 por 50 metros, sobre calle pavimentada de madera y próximo al Parque Lezama..... **Precio $ 45.000**

—Soberbia propiedad de renta, muy central **Precio $ 200.000**

—Buen campo de 7.400 hectáreas con buenos alambrados en el Departamento Rio IV en Cordoba. **Precio $ 95.000**

NOTA—Con facilidades de pago.

COMPRA:
3 á 3 leguas de buen campo en la Provincia de Buenos Aires..... hasta **300.000 $**
— Propiedades al Sud ó al Norte, de $ 10.000 hasta $ 20.000.

EN HIPOTECA:
Oro y papel sobre propiedades en la Capital y campos en la Provincia de Buenos Aires. a30 para

DOCTOR ANDRÉS F. LLOBET
1042 - Avenida de Mayo - 1042

Consultas: Lunes, miércoles y viernes de 2 á 4. Se dedica á enfermedades de señoras, genito urinarias del hombre y operaciones en general. Tiene su casa de Sanidad, con pension de 3 á 15 $ para hombres, señoras y niños, en la calle **Belgrano 3141**. A los pobres se les opera gratis. perm.

TRIUNFO DEL ANGINAL

ROYAL HOTEL — Suscritores, 700 — Teléfono Unión 1000 — Propietario — A. REYNAUD

Bs. Aires, _____ 190_

Monsieur Reyne

Je vous donne avec plaisir cette attestation que vous me demandez. Ces pilules pour la rhume me font le plus grand bien et permis de mener pris par au bout mes représentations à Buenos Ayres

Réjane

Buenos Ayres

DROGUERÍA Y FARMACIA FRANCO - INGLESA
DE ADOLFO NEYER
581 y 587 - CUYO - 581 y 587

"The Standard"
Compañía Inglesa de Seguros sobre la VIDA

ESTABLECIDA EN 1825

FONDOS $ 52.000.000 ORO

La única Compañía en la República Argentina que emite pólizas en todos los planes

SIN EXAMEN MÉDICO

Condiciones liberales; primas módicas; seguridad absoluta.

Pidan datos á **MOORE & TUDOR** 148-Maipú-148
REPRESENTANTES GENERALES

POLVOS DE TOCADOR DE MENNEN
Talco Borratado

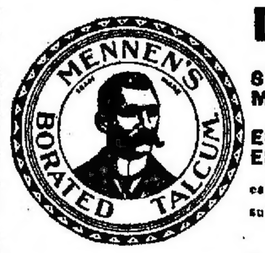

Alivio positivo para los **SARPULLIDOS, DESOLLADURAS, QUEMADAS DE SOL,** y todas las afecciones del cútis.

Hace desaparecer el olor del sudor,
ES UNA DELICIA DESPUES DEL BAÑO. ES UN LUJO DESPUES DE AFEITARSE.

Es el único polvo para los NIÑOS y para el TOCADOR que es inocente y sano.

Pídase el de MENNEN (el original) de precio un poco mas subido quizás que los substitutos, pero hay razon para ello

Recomendado por médicos eminentes y nodrizas.

Rehuse todos los demás, puesto que pueden dañar el cútis. SE VENDE EN TODAS PARTES. (Muestra gratis.) Diríjase á

GERHARD MENNEN COMPANY, - Newark, N. J., E. U.

AVENIDA DE MAYO
CALLE PIEDRAS
CALLE RIVADAVIA

"NEW ENGLAND"

LA CASA MAS GRANDE
Y MEJOR SURTIDA
DE SUD-AMÉRICA

H. Van der Heyden & Cia.

DOMINGO 28 de Setiembre y días siguientes

PRIMAVERA 1902 **EXPOSICION GENERAL** *VERANO 1903*

de las últimas novedades europeas en trajes confeccionados y sobre medida para

HOMBRES, JÓVENES Y NIÑOS

El corte más chic, hechura más esmerada y géneros más modernos. PRECIOS sin competencia. Departamento especial de sombreros ingleses

IMPORTANTE: En los primeros días del mes entrante inauguraremos nuestra nueva sucursal en el Rosario de Santa-Fé, calle Córdoba esquina Maipú.

PIDAN CATÁ LOGO.

SECCION REMATES

Roman Bravo & Cia.
351 — SAN MARTIN — 361

MARTILLEROS—LOS SOCIOS: ROMAN BRAVO, PEDRO A. CORVERA, E. RODRIGUEZ LUBARY Y J. PERALTA MARTINEZ

Los grandes remates. Casas, molinos, Moreno y Gral. Urquiza. El «Molino Caridad», con sus valiosas instalaciones; dos grandes y lujosas casas de familia y 5 lotes de terreno, algunos con construcciones. Por cuenta y orden de la liquidacion R. Aguilar y Ca. Venta forzosa.

El DOMINGO 6 de Octubre, á las 4.

DETALLES

Casas de familia—General Urquiza esquina Moreno. Dos edificios modernos, á todo costo, con ricas mezclas, carpintería de cedro, mosaicos extranjeros, mármoles, decoraciones, cristales y todos los pormenores de las mejores casas. Pormenores:

Urquiza 307, esquina—12x69 por 53x77, con 12 habitaciones principales, baños, cocina, sótano y servicio, patios con galerías, vestíbulo, etc. Base 35.000 pesos.

Urquiza 309—12x69 por 53x77. Tiene 12 habitaciones, baños, cocina y servicio, vestíbulo y galerías cubiertas en los patios. Base $ 35.000.

«Molino Caridad».—Ocupa un terreno de 2468.77 varas cuadradas. Edificio de tres pisos; solidísimo con galpones accesorios. La instalacion es sistema Austro Hungaro, reformado, con capacidad para 330 bolsas de harina por dia. La fábrica de hielo anexa, funciona actualmente, con una produccion diaria de 6 á 7 toneladas. Como establecimiento, instalacion y maquinaria, tiene cuanto pueda exijirse y las mayores comodidades. La caldera y motor son Sulzer Frères de más de 100 caballos efectivos de fuerza. Base $ 180.000. Pollinos que se visite para darse cuenta de su importancia. En nuestra casa se darán detalles.

Terrenos—5 lotes, 3 con frente á Urquiza entre Moreno y Belgrano y 2 sobre Moreno entre Urquiza y 24 de Noviembre. Los 3 primeros miden 10x39 de frente al E. por 38x92. En unos y otros hay construcciones utilizables. Base $ 11.520 un lote, (nº. 1) y $ 10.000 cada uno de los otros lotes (Nos. 3 y 4). Los lotes con frente al N. sobre Moreno, son de 17x48 por 20x77 cada uno. Base de cada lote $ 5.360. La venta se efectuará con los interesados que concurran, por cualquier suma que exceda las bases indicadas. Títulos perfectos. Seña 8 %, comision 2 %. Planos é informes, San Martin 361.—ROMAN BRAVO y Ca.

Seis casas en dos grupos. San Juan esquina Pichincha. Edificio moderno de dos pisos, moderno, comodo, hecho sin economía. Un grupo la esquina misma consta de 2 negocios en los bajos y dos casas en altos. Renta $ 420 mensuales. Base 27.000; otro grupo da frente á Pichincha, se compone de dos casas de familia y produce $ 140 al mes. Bases 18.000. Ad-corpus.

El DOMINGO 5 de Octubre á las 3 p. m.

SAN JUAN 2293 á 2299 esquina PICHINCHA 1198—Tiene 17 varas al Sud por 25 al Oeste. Dos salones con una y dos habitaciones, sótanos, patios y despensas en la planta baja y 2 casas de altos, cada una con 8 piezas y dependencias.

PICHINCHA 1184 y 1186—Mide 10 por 17 varas. La casa de altos se compone de 6 habitaciones, cocina y w. c. en la baja de 4 piezas y oficinas necesarias. Los detalles del edificio, todos de primer orden, pueden apreciarse visitándolo. Título perfecto. Informes, San Martin 361.—ROMAN BRAVO y Cia. a26

«Los Tambos». La mejor fraccion del Noroeste, en La Plata, sobre la estacion Correas. 347 hectáreas, en lotes.

El MIERCOLES 23 de Octubre, á las 3 p.m., en nuestra casa, San Martin 361. Despues detalles. Informes, San Martin 361.—ROMAN BRAVO y Ca. a22

Casita bien situada Almagro 1336. A cuadra y media del Boulevard Caridad y del tramway electrico. Sobre el solar mide 9m. de frente por 15 de fondo. Base $ 2.000. Ad-corpus.

El DOMINGO 29 de Setiembre á las 2:30 por 30x73 varas. 4 piezas de material, 3 de madera, cocina y w. c., puertas de cedro; pisos pino de tea etc. Título perfecto. Informes San Martin 361.—ROMAN BRAVO y Cia. a21

Los campos de Santa-Fé. 10.474 hectáreas. Un importante establecimiento. A 12 leguas de Santa Fé. Departamento Garay. Distrito Santa Rosa. A 3 leguas de San José del Rincon y del Ferro-Carril, con 4 valiosas estaciones. Con alegres, praderas, potreros, galpones, corrales, aguadas excelentes aguadas. Especiales para engordes, como para agricultura, reunen condiciones sobresalientes en cualquier otro caso. Base $ 5.50 hectárea. Terceros arto al contado, 30 cuotas y 7 años. Interes 8 %. Informes, San Martin 361.—ROMAN BRAVO y Cia.

El DOMINGO 28 de Octubre á las 2. En nuestra casa, San Martin 361. Planos é informes, San Martin 361.—ROMAN BRAVO y Cia. a23

Casa quinta en Merlo. 72.000 varas cuadradas con edificios comodos y nuevos. Conocida por «El Buen Retiro». A 20 cuadras al S. E. de la estacion, frente á la quinta de Sallier, inmediata á las de Ferrari, Llanos y otros. Paraje alto, muy pintoresco. Base $ 9.000

El DOMINGO 28 de Setiembre á las 3 p. m. En la misma propiedad. Consta la fraccion principal de 60.000 varas y otras calle por medio complementan las 72.000 varas. Los edificios ocupan una manzana cercada de alambre tejido, con jardin y frutales. Casa principal de 4 habitaciones, con terrazas. Edificios accesorios. 4 habitaciones de material, 2 piezas de madera, gran cochera, caballeriza con aljibe, cocina, palomar, gallinero, 2 pozos, pileta etc. Visitese en todo momento. Título perfecto. Informes, San Martin 361.—ROMAN BRAVO y Cia. a7

Entre-Rios 2139 Una buena casa sobre Entre-Rios de edificio y distribucion que permite utilizarla al propio tiempo para negocio y familia. Base $ 7000. Ad-Corpus.

El DOMINGO 28 de Setiembre á las 3 p.m. Tiene 10 por 36 varas, contrafrente 10 1/2 varas, salon de negocio, zaguan con mosaicos y cancel, 3 habitaciones, todo esto hecho en cal, con mosaico de baldosa y maderas duras, carpintería de cedro cielorasos, cielo rasos, etc. Además 2 piezas, cocina, y un galponcito de madera, jardin, patio y gas. Título perfecto. Informes, San Martin 361.—ROMAN BRAVO y Ca.

Para edificar, lo mejor. Un terreno de lindas dimensiones. Barrio especial de familias: Bulnes entre Santa Fé y Guemes, frente al R. Este edificios. Sin base, para liquidarlo decididamente.

El DOMINGO 28 de Setiembre, á las 2. Tiene 10 varas por 46.18, verjada de piedra y adecuadando para el frente. Título perfecto. Informes, San Martin 361. —ROMAN BRAVO y Cia a21

Linda casa de familia Bulnes 1317. A pocas varas de la Avenida Charcas. Adecuinado, tramways y edificacion moderna: todo lo que constituye los mejores barrios, se halla allí reunido. Base $ 8.000. Ad Corpus

El DOMINGO 28 de Setiembre, á las 2 p. m. Tiene 10 por 30 1/2 varas, es moderna, con llado frente, con balcones, sala, comedor, 3 dormitorios, 1 en altos, baño, cocina, w. c., dos patios con mosaico, cancel, puertas y colosas de cedro, cielo rasos de yeso, piso de pino de tea, gas, etc. Se liquida decididamente. Título perfecto. Informes, San Martin 361.—ROMAN BRAVO y Ca a22

Campo sobre el Paraná Con comunales. Lo más importante de la zona, 2 leguas (6399 hectáreas, 68 áreas, 32 centiáreas) en Entre Rios, Departamento «La Paz» Distrito Banderas, A 5 leguas de la ciudad de la Paz, á 6 de la costa del Paraná. Conocido por «La Esperanza» de Dn. Juan Ayala. Liquidacion. Base 66.000 cédulas Serie D. A orillo de plaza.

El MARTES 30 de Setiembre á las 2 p. m., en nuestra casa, 351 San Martin 351. Linda al N. O. con el Rio Feliciano; al N. E. con Mariano Candioti y el Arroyo del Lago, al S. O. con el Arroyo Achiras y al S. E. con J. E. Ballord. Tiene alambrados exteriores, está dividido en 5 potreros y hay una buena casa habitacion. Las condiciones del campo son sobre salientes en todo sentido. Especial para ganadería. Produce $ 4.100 al año, estando una parte arrendado con contrato hasta Marzo de 1906. La explotacion de maderas para leña está contratada por 2 años más. Para visitarlo se va por La Paz, desde donde se hace el camino en 3 horas de coche. Título perfecto, informes y planos, San Martin 361.—ROMAN BRAVO y Cia. a14

Uruguay 1286 Casa de construccion sumamente sólida, en terreno de dimensiones inconmovibles: 10 x 52 y 1/2 varas. A pocas varas de Juncal y á seguidas de la plaza Vicente Lopez, lo que vale decir en el sitio mas interesante para casas de familia. Base 9.000 $. Ad-corpus.

El DOMINGO 28 de Setiembre, á las 4 p. m. Tiene 8 habitaciones de material, 2 de madera, cloacas y aguas corrientes. El edificio es aún utilizable para tener renta mientras se resuelve edificar. Títulos perfectos. Informes, San Martin 361.—ROMAN BRAVO y Ca. a23

Judicial Anchorena 378. Propiedad de renta, á 1 cuadra de la Avenida Corrientes y del Mercado Proveedor. Orden del señor juez doctor Romero, suprotorio de la Torre, testamentaria de doña Victoria Capello y don José Sanullo. Base $ 6.553.66.

El DOMINGO 5 de Octubre á las 2 p. m. Mide 9m.66 (10 varas) por 36m.65 (44x10) termino medio de fondo. Consta de 7 habitaciones de material y 1 de madera, cocina y w. c. Seña 8 %. Comision 2 % Informes, San Martin 361.—ROMAN BRAVO y Cia. a23

Julio 554. Una buena casa habitacion. Ha sombrillas, lavabos y todas las comodidades modernas. Base 10.000 $.

El DOMINGO 5 de Octubre, á las 3. Tiene 9 1/2 por 50 varas, 6 habitaciones principales, cocina, patio de servicio, pozo de lavado, w. c., un buen galpon cubierto, reune las comodidades exijibles. Hay aguas de Misiones y aguas corrientes. Título perfecto. Informes, San Martin 361.—ROMAN BRAVO y Cia. a26

Terreno bien situado Estados Unidos entre Lituanos y Maza. A 1 cuadra de la calle Europa y del tranvía eléctrico. Rodeados de edificacion. Sin base de frente al N. por 46v33 en el O. 61v20 en el E. y 14v43 en el contra-frente. Superficie 647.90 v. c. Título perfecto. Condiciones San Martin 361.—ROMAN BRAVO y Ca. a28

Viamonte 2814 Bien situada y linda la Avenida Entre Americas. Con adequinados al frente, aguas corrientes, gas, etc. Base 7500 $. Ad-corpus.

El DOMINGO 5 de Octubre á las 3 p. m. Tiene 10 varas por 28. 5 habitaciones principales, cocina, w.c. pieza de servicio, cancel de cristales, celosías de cedro, cielo rasos de yeso, pisos de madera, mosaico y baldosa, etc. Visitese, Título perfecto. Informes San Martin 361.—ROMAN BRAVO y Cia. a23

V. S. Lobato & Cia.

Judicial. Notable propiedad esquina, 8 casas de terno, solidamente construido, á una cuadra de Entre Rios y á 200 metros del boulevard Independencia. Pisos Nos. 687, 691, 695 y 699 y Europa 1901, 1915, 1917, 1919 y 1921. Base $ 24.230.05 oro. Renta $ 480 papel, con alquileres reajustados. Título perfecto.

El DOMINGO 28 de Setiembre á las 2. Mide 12.62 m. por 34.64 to sean 14 vs. por 40). Por orden del Sr. Juez de 1ª. Instancia, Dr. Miguel Romero (Secretaría de la Torre.) Juicio Banco Hipotecario de la Capital contra Agustin Fortunato.

DETALLE DEL EDIFICIO

Casa esquina, ocupada por una Botica.—Un gran salon para negocio, con trastienda y sótano depósito, 2 piezas para familia, cuarto para servicio, cocina y w. c. y un gran patio. Renta $ 100.

Casa alta formando esquina.—5 piezas principales, gran vestíbulo, cuarto de baño, cuarto de servicio, cocina y w. c. Renta, $ 100.

Casas bajas Europa 1915 y 1921, con 4 piezas principales, cuarto para servicio, cocina y w. c. Renta $ 70 c/u.

Casas altas, Europa 1917 y 1919.—5 piezas, principales, cuarto de baño, cuarto de servicio, cocina y w. c. Renta $ 70 c/u.

Todas las casas tienen servicio de cloacas, cielos rasos de yeso, pisos de tabla, carpintería de cedro, escalerna de mármol y patios de mosaico. Seña 8 %. Comision 2 % á cargo del comprador. Informes San Martin 361.—V. S. LOBATO y Cia. a14

Casa de familia, central, al Sud, esquina de la plaza y estacion Constitucion, en un precioso barrio de edificios modernos, á 3 cuadras hacia el Este del boulevard E. Rios. Constitucion 1862 entre Lorea y Cavallos. Base $ 10.000. A vencer á 2 años de plazo con 9 % de interes. Título perfecto.

El DOMINGO 28 de Setiembre á las 4. Mide 8.50 vs. de frente por 50. Edificio: sala, comedor, 4 dormitorios, cuarto de baño, cuarto de servicio, cocina, y w. c., cielo rasos de yeso, pisos de tabla, zaguan y patios de mosaicos, cloacas, jardin, etc. Seña 8 %, comision 2 %, informes, San Martin 361. Puede visitarse de 8 á 11 y de 1 á 5.—V. S. LOBATO y Cia.

Bonita propiedad, en barrio de elegancia, edificada por los boulevares Belgrano é Independencia, Méjico 2573, entre Alberti y Bauvedra, cuadra de edificios valiosos, con adequinado al frente. Base $ 5.000. Título perfecto.

El DOMINGO 5 de Octubre, á las 3. Mide 10 vs. por 30. Su edificio hecho en cal, con materiales elegidos, consta de sala, dormitorios, cocina y w. c., techos de baldosas con maderas duras, cielo rasos de yeso, pisos de tabla, puertas de cedro, zaguan de azulejos, patios de baldosas, cloacas, gas etc. Seña 8 %. Comision 2 %. Informes, Bmé. Mitre 50.—V. S. LOBATO y Cia.

Bonita casita al Sur, Central, rodeada por los Boulevares Belgrano é Independencia, en un barrio de familias. Chile 2377 entre Bernardo y Rincon. Base $ 4.000, renta $ 60. Título perfecto.

El DOMINGO 28 de Setiembre á las 3. Mide 8.77 varas por 15. Edificio: Sala, 2 dormitorios, cocina y w. c., techos de madera, cielo rasos de yeso, pisos de tabla, zaguan de pasillo, cloacas, gas etc. Seña 8 %. Comision 2 %. Informes, Bmé. Mitre 50.—V. S. LOBATO y Cia.

Una casa 4 lotes y una esquina. Al norte, 4 cuadras de plaza, con empedrado y tranvía eléctrico al frente. Boulevar Rivera y Thames. Barrio de conveniencias, comercial. Lotes chicos al alcance de todos. Título perfecto. Informes y planos gratis por ante el escribano Señor Rodriguez Lubary, San Martin 361.

El DOMINGO 5 de Octubre á las 3 p. m. Terreno 17.32 vs. por 46 de fondo por el contrafrente (1847). 16 vs. por 46 de fondo por el fondo. 2 casitas en Bonilla, un galpon con portones para carros. Entrada independiente por Rivera y Thames. Base $ 2.000. Seña 8 %. Comision 2 %. Informes y planos en el acto de la venta, San Martin 361.—V. S. LOBATO y Cia.

Casa de familia para renta, situada en un hermoso barrio con mucho fondo. A plazos. A un paso del boulevar San Juan y á 6 cuadras de Entre Rios. Matheu 1031 entre Europa y Humberto. Base $ 5.500 título perfecto.

El DOMINGO 5 de Octubre á las 3 30. Mide 10 v. por 54. Edificio: Sala, comedor, 3 dormitorios, 2 más pequeños, pisos de tabla, zaguan y patios baldosas, aguas corrientes, fondo con árboles frutales, etc. Seña 8 %. Comision 2 %, informes San Martin 50.—V. S. LOBATO y Cia. a28

Terreno esquina. Con base de $ 50.— por vara, á 30 varas del tranvía eléctrico de la calle Rio Cuarto, Rigles y 27 de Junio, frentes Sur y Este, entre edificios. Título perfecto.

El DOMINGO 5 de Octubre á las 4. Mide 11 vs. de frente x Riglos por 27 vs. de frente y fondo á 27 de Junio. Seña 8 %. Comision 2 %. Informes, San Martin 50.—V. S. LOBATO y Cia. a28

En Flores Una esquina y 2 lotes, bien situados, de 50 metros del bulevar Directorio y á los fondos del corralon Municipal, en la quinta de Silveyra. Porvenir, Municipio y Silveyra. Base 50 centavos v. c. Título perfecto.

El DOMINGO 5 de Octubre, á las 5. Lote 9—Porvenir entre Directorio y Municipio, 10 vs. por 40.42. Lote 4—Porvenir entre Municipio y Silveyra, 10 vs. por 39. Lote 12 (esquina)—23.60 vs. á Porvenir por 17.4 á Silveyra. Seña $ 40 por lote. Comision 2 %. Informes y planos San Martin 50.—V. S. LOBATO y Cia. a28

Judicial. Casa al Oeste, á un paso del boulevard Corrientes, en un barrio de familias. Bulnes 563 y 565, entre Cuyo y Valentin Gomez, con adequinado pago. Base $ 3.000 Renta $ 40. Título perfecto.

El DOMINGO 5 de Octubre á las 3. Orden del Sr. Juez de 1ª. Instancia, Doctor Benjamin Williams (secretaria Velarde), testamentaria Juan Petazzo. Mide 7.79 metros de frente por 20.36 al Norte, 19.91 al Sur y 6.78 en el contrafrente (lo cual 19 varas por 20.50). Edificio: Salon para negocio, 4 piezas para familia, pisos de tabla, techos de zapote. Seña 8 %. Comision 2 % á cargo del comprador. Informes San Martin 50.—V. S. LOBATO y Cia. a28

En Lomas de Zamora Casita quinta en la calle Real, á 7 cuadras al O. de la Estacion; calle Laprida 650, á una cuadra del adequinado. Rodeada de edificacion. Base $ 3.500. Desocupada. Llaves en Laprida 642.

El DOMINGO 28 de Setiembre á las 4 p. m. Mide 23.67 por 72.46. Edificio sala grande, 2 dormitorios, cocina, w. c., corredor, cochera, deposito, pisos ladrillos y pinotea, techos de zinc, cielo rasos de tela, cloacas, gas, etc. Seña 8 %. Comision 2 %. Informes San Martin 50.—V. S. LOBATO y Cia. a28

Casa de familia, central, en un precioso barrio de edificios modernos, á 3 cuadras hacia el Este del boulevar E. Rios. Constitucion 1862 entre Lorea y Cavallos. Base $ 10.000. A vencer á 2 años de plazo con 9 % de interes. Título perfecto.

El DOMINGO 28 de Setiembre á las 4. Mide 8.50 vs. de frente por 50. Edificio: sala, comedor, 4 dormitorios, cuarto de baño, cuarto de servicio, cocina, y w. c., cielo rasos de yeso, pisos de tabla, zaguan y patios de mosaicos, cloacas, jardin, etc. Seña 8 %, comision 2 %, informes, San Martin 50. Puede visitarse de 8 á 11 y de 1 á 5.—V. S. LOBATO y Cia. a28

Precioso lote de terreno En un barrio de edificios modernos, á una cuadra de San Juan y á un paso de la calle Rioja, Humberto 3186, entre Uruguay y 24 de Noviembre. Base $ 8 v. c. Título perfecto.

El DOMINGO 5 de Octubre á las 4. Mide 11 vs. de frente por 52 Cercado, con un gran porton y dos puertas propias. Seña 8 %. Comision 2 %. Informes San Martin 50.—V. S. LOBATO y Cia. a28

J. Constenla y Cia.

Notable remate de muebles de lujo, la mayor parte importados, pertenecientes á una familia que se ausenta á Europa. En nuestra casa Bmé. Mitre 672.

El MIERCOLES 1º de Octubre á las 12 del dia. Piano Neumann, gran frances armazon de acero y cuerdas cruzadas, consolas con espejo, soberbio juego de salon Luis XV tapizado en rica seda, sillas de fantasía Luis XV, marquesitas tapizadas de seda nueva, rico escritorio Luis XV, importantes de bronce, soberbias, gran comedor estilo Renacimiento Italiano Luis XV, juego lavatorio Madame Pompadour, importantes juegos de comedor varios, heladeras de plata, juegos de cocina bronce y otros, cajas de fierro, porcelanas, juegos de comedor varios, heladeras de plata, juegos de cocina bronce y otros, cajas de fierro, porcelanas, juegos de cocina bronce y otros, cajas de fierro, porcelanas, juegos de cocina bronce y otros, cajas de fierro, porcelanas

Risso-Patron & Cia.

Estilo Luis XV Arenales 1263/65, a 30 metros de Libertad. Base $ 8.500 exclusive 9000 cédulas F. ofrecen 300 $. de adelanto. Magnífica propiedad de altos, bien construida y con todas las comodidades de la edificación moderna.

PLANTA BAJA: 6 habitaciones, galerías, baño con w. c., cocina, altillos, cuarto de servicio etc. etc.

PLANTA ALTA: 7 viviendas y todas las comodidades de la anterior. Ambas tienen techos de azotea con tirantería de hierro y madera dura, cielo-rasos decorados, pisos de tea, vitraux, mármoles, mosaicos, carpintería de cedro y todo confort y lujo. En fin amable y no entregará llave en mano, vease de 1 á 3. Informes á la posición solo diremos que es la parte mas valiosa y codiciada del Norte. Mas datos á Bmé. Mitre 417.

EL DOMINGO 28 de Setiembre á las 5. s21

A plazos Magnífica propiedad, calle Laprida 1850. A un paso de la Avenida Santa Fé, con el tranway eléctrico de ida y vuelta. El edificio á todo costo, tiene 6 habitaciones, hermosa sala y comedor que cuadran los patios, vestíbulo con armazon de hierro y cristales, sótano, estufa, 2 cuartos baño con w. c., cocina económica, 3 plazas de altos, carbonera, jardines, mosaicos, pozo semisurgente, galería techada, celosías, empapelados, pinturas al aceite y demás detalles de una construccion sin economías. Mide 18 por 47.36. Base 9000 $ que pueden dejarse á 1 ó 2 años con el 10 % anual. Vistase de 1 á 4. Otros datos Eastoni & Mitre 417.

EL DOMINGO 28 de Setiembre á las 3. s21

Dos propiedades con cédulas nacionales, solidas de gran renta, adequinada y tranway al frente. A saber; Chile 2385 y 93. Comprendo un salon de negocio con zaguan independiente. 4 habitaciones, cocina, w. c., tirantes de madera dura, cloacas, gas, aguas corrientes. Alquiler 75 $. etc. Mide 9.40x28.66 de fondo. Base 4.500 $, de las que se deducirán 1.500 cédulas, H Nies., al tipo oficial. Chile 2399 esq. Mathew 2396. Gran salon, sotano, 4 piezas incluso 2 de altas, cocina, w. c., tambien con cloacas, gas, aguas corrientes, maderas duras, etc. Ha producido $ 110. Mide 28.56x10.05. Base 5.500 $ de las que se deducirán 1.500 cédulas, H Nies., á estilo de plaza. Llave en mano. Visitanlas. Otros datos, Bmé. Mitre 417.

EL DOMINGO 28 de Setiembre, á las 2. s21

Pichincha 540 entre Venezuela y Mejico Casa bien situada sobre las Avenidas Belgrano, Independencia, tranway al frente y todos sus rumbos. El edificio tiene 5 piezas regulares, 1 de altos, sotanos, cocina, w. c., cloacas, gas y aguas corrientes, parral, árboles, cielos rasos, frente moderno con balcon, verja de piedra, celosías, balcones y adquinado al frente. Mide 10 por 32 vs. Mas datos á nuestro escritorio, Bartolomé Mitre 417.

EL DOMINGO 28 de Setiembre á las 4. s21

Casa al norte 11 Nacionales y lo que sucede al contado. Mide 9x42, con 3 habitaciones, cocina, w. c., jardin, cielo-rasos de yeso, pisos de tea, pozo, etc. Situada Nicaragua 1151 Fitz-Roy y Humboldt (Quinta). Bolliani. La posicion elevadísima, en el centro de una edificacion moderna, á pocos metros de la Avenida Santa-Fé, con tranway eléctrico. Mas datos Bmé. Mitre 417.

EL DOMINGO 28 de Setiembre á las 5. s21

Propiedad de altos y bajos, Estilo Luis XV. A plazos. Corrientes 3668 y 62, entre Bustamante y Billinghurst. El barrio de mas movimiento comercial con sus sobre al Mercado Abasto Proveedor. No hay avenida hoy mas importante y mas procurada. El recien concluido con los mejores materiales que se emplean comprenden el PISO BAJO de un espléndido salon de negocios, 3 habitaciones, cuarto de baño, cocina, w. c., patio, etc. y el de planta, una linda casa habitacion de 5 piezas, 1 alta de 3 piezas, cuarto de baño, cocina, w. c., vestíbulo con vidriera, amplia escalera marmol, mosaicos, cielo rasos de yeso decorados, gas, agua corriente y demás detalles. Venta ad-corpus. Ofrecen 230 $. Base 15.000, pudiendo dejarse $ 10.500 á plazos. Desocupadas. Véanla. Otros datos, B. Mitre 417.

EL DOMINGO 6 de Octubre, á las 4 1/2. s28

En el centro de Adrogué 2 amplios terrenos calle 1° y José Sanchez (antes n° 2, entre las de Benigno Macias y José Mariano Demaria, se unen por los fondos, á 1 1/2 cuadra de la estacion, del Hotel de las Delicias, Violeta y rodeado por las casas-quintas de los señores Steinsur Dr., Jardin, colegio Mogavero Sanz y la del ingeniero Carmona. Cada lote mide 11.54 vs. de frente por 64.86 de fondo, con 100 árboles frutales mas ó menos. No dan opcion. Base 0.80 cts. v. c. por liquidacion terminante de negocio. Pidan planos y otros datos Bmé. Mitre 417.

EL DOMINGO 28 de Setiembre á las 4. s21

3 casas estilo chalet A plazos. Base $ 8.000 c/una, calle Thames 761, 771 y 781. En el centro de la Parroquia San Bernardo, á un paso de la Iglesia, Colegios, Juzgados etc., y entre las Avenidas Corrientes y Córdoba, con el eléctrico de ida y vuelta y sangre. Edificio de 2 habitaciones amplia, cocina, w. c., pozo, galería, jardin, gas, cielos rasos, pisos pinotheas y demás detalles. Escrituras ante el escribano Wuille-Bille. Venta ad-corpus. Visitenlas. Otros datos, Bmé. Mitre 417.

EL DOMINGO 28 de Setiembre, á las 4. s21

Casa de vecindad. 1 % A plazos. Renta $ cal de 5 departamentos independientes. Gran barrio obrero, entre importantes fábricas, á pocas cuadras de la gran canalizacion, con dos empresas de tranvía de ida y vuelta, casi en el centro de la parroquia San Bernardo. Como judicial. Base 4000 $. Calle Aguirre 968 entre Serrano y Thames. Escrituras ante el escribano Wuille Bille. Otros datos Bmé. Mitre 417.

EL DOMINGO 28 de Setiembre á las 4. s21

Aguirre y Thames Gran esquina en una de las mejores fábricas. Edificio en cal preparado para altos de asilo, con monstruosa vidriera, puerta ochava, despacho bebidas, dos habitaciones con balcones, altillo, cocina, w. c., cielo-rasos, piso de tea, gas, sumidero granito. Como judicial ad-corpus, etc. Base 3.700 $. Visitese. Otros datos, Bmé. Mitre 417.

EL DOMINGO 28 de Setiembre á las 4. s21

Casa con 1.000 $ de desembolso al escriturar y el excedente á plazos con el 9 % de interés, frente 770, entre Urquiza y Rioja, con tranways eléctricos y de sangre. Buen edificio de 4 habitaciones, cocina, sotano, gloriata, pileta, gallinero, pozo semisurgente, gas, campanillas, cielorasos decorados, mosaicos, celosías, balcones y adquinado al frente. Mide 10 por 32 vs. Mas datos á nuestro escritorio, Bartolomé Mitre 417.

EL DOMINGO 28 de Setiembre á las 4. s21

Casa al norte 11 Nacionales y lo que sucede al contado. Mide 9x42, con 3 habitaciones, cocina, w. c., jardin, cielo-rasos de yeso, pisos de tea, pozo, etc. Situada Nicaragua 1151 Fitz-Roy y Humboldt (Quinta. Bolliani. La posicion elevadísima, en el centro de una edificacion moderna, á pocos metros de la Avenida Santa-Fé, con tranway eléctrico. Mas datos Bmé. Mitre 417.

EL DOMINGO 28 de Setiembre á las 5. s21

Los 15 terrenos mas notables á un año de plazo sin interés. Avenida Dias Velez (adequinada) y calles Almagro y Pringles. La situacion mas importante, alta y pintoresca de la ciudad, con tranway á todas direcciones. No hay nada mejor establecido. Es preciso visitarlos para darse cuenta del buen negocio que ofrecemos. Entran 2 esquinas y los lotes miden 10 y 13 varas de frente por 18, 24, 26, 28, 30 y 39 varas de fondo, con muros de material, terrados, etc. y al alcance de todo aquel que disponga de 1.000 $ las condiciones ventajosas de esta venta. No pese dinero. Base $ 4.50 v/c., mitad al escriturar y el resto á 1 año de plazo, sin interés y con ordenes expresas de una liquidacion terminante. Escrituras matrices gratis con títulos perfectos por el escribano Sr. S. Molina. Entrega inmediata. Seña 8 %. Comision 2 %. Pidan planos y otros datos B. Mitre 417.

EL DOMINGO 5 de Octubre, á las 4. s29

Estados Unidos 1685 D. Con cédulas Nacionales. Magnífica propiedad. En una de las ubicaciones mas codiciadas del Sud. El edificio bien concluido comprende sala, antesala, 4 dormitorios, comedor, hermoso hall, cuarto de baño, despensa, cocina, w. c. y 2 piezas de altos (cloacas), gas, aguas corrientes, luz, artist., puertas, vidrios, etc., todo de cedro, mosaicos, cielo-rasos de yeso, pisos pino de tea, frente elegante con balcones y demás detalles de una construccion en la cual no se ha omitido gasto alguno, y con un fondo de 46.26 varas de fondo. Venta ad-corpus. Alquiler 130 $. Base 9000 $ de la que se deducirán 2000 cédulas 2 Nacionales al tipo oficial. Mas venta como judicial, por division de condominio entre herederos mayores de edad. Visitenla. Otros datos Bmé. Mitre 417.

EL DOMINGO 5 de Octubre á las 3. s28

Casa de vecindad. A plazos. Renta $ cal de 5 departamentos independientes. Gran barrio obrero, entre importantes fábricas, á pocas cuadras de la gran canalizacion, con dos empresas de tranvía de ida y vuelta, casi en el centro de la parroquia San Bernardo. Como judicial. Base 4000 $. Calle Aguirre 968 entre Serrano y Thames. Escrituras ante el escribano Wuille Bille. Otros datos Bmé. Mitre 417.

EL DOMINGO 28 de Setiembre á las 4. s21

Aguirre y Thames Gran esquina en una de las mejores fábricas. Edificio en cal preparado para altos de asilo, con monstruosa vidriera, puerta ochava, despacho bebidas, dos habitaciones con balcones, altillo, cocina, w. c., cielo-rasos, piso de tea, gas, sumidero granito. Como judicial ad-corpus, etc. Base 3.700 $. Visitese. Otros datos, Bmé. Mitre 417.

EL DOMINGO 28 de Setiembre á las 4. s21

Casa con 1.000 $ de desembolso al escriturar y el excedente á plazos con el 9 % de interés, frente 770, entre Urquiza y Rioja, con tranways eléctricos y de sangre. Buen edificio de 4 habitaciones, cocina, sotano, gloriata, pileta, gallinero, pozo semisurgente, gas, campanillas, cielorasos decorados, mosaicos, celosías, balcones y adquinado al frente. Mide 10 por 32 vs. Mas datos á nuestro escritorio, Bartolomé Mitre 417.

EL DOMINGO 28 de Setiembre á las 4. s21

Casa al norte 11 Nacionales y lo que sucede al contado. Mide 9x42, con 3 habitaciones, cocina, w. c., jardin, cielo-rasos de yeso, pisos de tea, pozo, etc. Situada Nicaragua 1151 Fitz-Roy y Humboldt (Quinta. Bolliani. La posicion elevadísima, en el centro de una edificacion moderna, á pocos metros de la Avenida Santa-Fé, con tranway eléctrico. Mas datos Bmé. Mitre 417.

EL DOMINGO 28 de Setiembre á las 5. s21

Propiedad de altos y bajos, Estilo Luis XV. A plazos. Corrientes 3668 y 62, entre Bustamante y Billinghurst. El barrio de mas movimiento comercial con sus sobre al Mercado Abasto Proveedor. No hay avenida hoy mas importante y mas procurada. El recien concluido con los mejores materiales que se emplean comprenden el PISO BAJO de un espléndido salon de negocios, 3 habitaciones, cuarto de baño, cocina, w. c., patio, etc. y el de planta, una linda casa habitacion de 5 piezas, 1 alta de 3 piezas, cuarto de baño, cocina, w. c., vestíbulo con vidriera, amplia escalera marmol, mosaicos, cielo rasos de yeso decorados, gas, agua corriente y demás detalles. Venta ad-corpus. Ofrecen 230 $. Base 15.000, pudiendo dejarse $ 10.500 á plazos. Desocupadas. Véanla. Otros datos, B. Mitre 417.

EL DOMINGO 6 de Octubre, á las 4 1/2. s28

Base 50.000 cédulas E. Nacionales Bolivar 1219, á 20 mts de San Juan. Espléndida casa-habitacion de 17 por 60 de fondo. Construccion de primer orden distribuida en 2 departamentos, consta de 6 salas, 2 anti-salas, 8 dormitorios entre ellas varios de gran tamaño, un espléndido comedor, 3 cuartos de baño, despensa con sótano, 3 piezas de servicio, cocina económica, cochera, caballeriza, depósito de forrages, magníficas galerías sostenidas por columnas de fierro, 2 aljibes, cielo-rasos de yeso, empapelados, 2 estufas de mucho costo, pinturas al óleo, mármoles, mosaicos extranjeros, campanillas eléctricas, carpintería de cedro de cedro, cristales esmerilados, toldos, claraboyas, soberbia entrada para carruaje y todo género de comodidades. Su adquisicion es facilísimas las cédulas se apreciarán á estilo de plaza y solo se pagará esto y lo que exceda del gravámen. Sana 8 %. Comision 2 %. Mas datos á nuestro escritorio Bartolomé Mitre 417.

EL DOMINGO 5 de Octubre á las 3 1/2. s28

Gran propiedad de renta en Belgrano. 1783 y 89 entre las de 11 de Setiembre y Primera. Gran barrio, sobre la gran Fábrica de sombreros, tejidos y calcha de los Sres... y á 100 mts de la Estacion del Ferro-Carril. A plazos de 2 departamentos con 7 magnificos á la calle, 18 piezas, 2 cuartos de baño, 4 w. c., gran patio, aguas corrientes, vidrieras de nuestros frente moderno de cesto, calle adequinada, vereda de piedra y demas pormenores Mide 14.23 vs. por 64.09 de fondo. Renta $ 200, pero ofrecen con contrato $ 180. Base $ 7500, para liquidar. Visitese Otros datos Bmé. Mitre 417.

EL DOMINGO 5 de Octubre á las 2. s28

Los 15 terrenos mas notables á un año de plazo sin interés. Avenida Dias Velez (adequinada) y calles Almagro y Pringles. La situacion mas importante, alta y pintoresca de la ciudad, con tranway á todas direcciones. No hay nada mejor establecido. Es preciso visitarlos para darse cuenta del buen negocio que ofrecemos. Entran 2 esquinas y los lotes miden 10 y 13 varas de frente por 18, 24, 26, 28, 30 y 39 varas de fondo, con muros de material, terrados, etc. y al alcance de todo aquel que disponga de 1.000 $ las condiciones ventajosas de esta venta. No pese dinero. Base $ 4.50 v/c., mitad al escriturar y el resto á 1 año de plazo, sin interés y con ordenes expresas de una liquidacion terminante. Escrituras matrices gratis con títulos perfectos por el escribano Sr. S. Molina. Entrega inmediata. Seña 8 %. Comision 2 %. Pidan planos y otros datos B. Mitre 417.

EL DOMINGO 5 de Octubre, á las 4. s29

Públio C. Massini & Cia.

Por 0.50 (Cincuenta centavos m/n) al mes en 60 mensualidades, 170 lotes de terreno en el pueblo Ituzaingo, primera estacion del F. C. O. pasando Morón. Es escribir la importancia que ha tomado esta parte en poco tiempo. Hay más de 20 trenes diarios á solo 30 minutos del Once. Se vende un lote con opcion á manzanas enteras, á cinco cuadras de la estacion del ferrocarril, y con mucha poblacion. No hay más desembolso para comprar que 4 mensualidades de garantía en el acto del remate, $ 4 de nuestra comision por lote, escrituras matrices gratis.

EL DOMINGO 5 de Octubre á las 2 p. m. sobre los mismos terrenos venderemos estos 170 lotes por cualquier cosa que exceda de la base de 0.50 m/n mensuales el lote, dándose la posesión inmediata, y sin obligacion de cercar ni edificar. Entre los compradores se sortearán al final del remate un lote, que le será escriturado al agraciado, libre de todo gravamen, y sin pagar un solo peso. El tren gratis de ida y vuelta sale del Once á la 1 1/2 p. m. y las boletos así como los planos etc., deben solicitarse en nuestra casa, San Martin 86.—Público C. Massini y Cia. s27

Buena casa en el Caballito. Calle Yerbal 867 entre Colpayo y Rojas, á una cuadra al Norte de Rivadavia, edificada en 10 varas de frente por 61v80 de fondo. Ad-corpus. Base de venta $ 5.500 al contado. Título perfecto.

EL DOMINGO 6 de Octubre á las 3 p. m., venderemos esta propiedad, cuyo edificio se compone de sala, comedor, tres dormitorios y pieza de servicio, cocina, algibo, pozo, w. c., jardin con árboles frutales y florestales, techos azotea, cielo rasos yeso, pisos pino tea, celosías y puertas cedro, patios ombaldados, puerta cancel, etc. Puede visitarse en todo momento. En el acto del remate exigiremos 8 % de seña y 2 % de comision. Mas datos, San Martin 86. s27

Ultimo remate de tierras sobre la márgen derecha del Rio Negro. 140 lotes, saldo definitivo de nuestros remates anteriores. Seccion XVII Territorios Nacionales. Lindando con el Pueblo Roca, con Estacion de Ferro-Carril allí mismo. Base $ 3 mensuales por cada 100 hectáreas, pagadero en 60 mensualidades sin interés. A pesar del éxito de los remates anteriores, se que la mensualidad alcanzó hasta $ 24 por mes por 100 hectáreas, se resuelve liquidar por cualquier cosa que exceda de la base, y por tratarse de un saldo. Hay lotes desde 100 hasta 1.500 hectáreas para todos los gustos. El remate se efectuará como los anteriores en nuestra casa, San Martin 86, Buenos Aires

EL VIERNES 10 de Octubre, á las 2 p. m. En los planos, que ponemos á disposicion de los interesados se encontrarán informes sobre la calidad del campo, medios de transporte, precio de pasaje y nombre de los compradores anteriores. No hay mas desembolso que tres mensualidades en el acto del remate, y uno al recibirse el título provisorio. Cuando se hayan pagado las primeras 20 mensualidades se dará título definitivo. Las mensualidades se pagan en el Banco del Comercio, Bmé. Mitre 474. Todo el que pague al contado tendrá 20 o/o de descuento. Nuestra comision de 2 o/o es á cargo de los compradores. Planos y datos en nuestra casa, San Martin 86. Buenos Aires.—Público C. Massini y Cia. s27

98 lotes, de una hectárea cada uno. Pagadero en 60 mensualidades sin interés; un lote con opcion á cuantos quieran tomar. En Ramos Mejia á solo 8 cuadras de la estacion, terrenos que fueron de D. Alberto Ramos Mexia. Venta por cuenta y orden de «La Sociedad Industrial Pastoril Belga Sud-Americana». Base $ 10 mensuales por cada hectárea en 60 mensualidades sin interés, dándose la posesión inmediata.

EL DOMINGO 12 de Octubre á las 2 1/2 p.m. Sobre los mismos terrenos venderemos estos 98 lotes, que es el resto de nuestros mas lindos de Ramos Mexia, sobre el camino á Tapiales y al de San Justo, esta equidistante de las Nuevas Mataderas, los grandes talleres de Liniers y los Cuarteles de Artillería. Para casa de recreo no hay nada mejor, y aun para hortalizas es un gran negocio por su proximidad á la ciudad y los fáciles medios de comunicacion. No hay mas desembolso que 2 mensualidades de garantía en el acto del remate, 2 mas al recibir el título provisorio y el 2 % de nuestra comision. Los interesados que quieran visitar antes el terreno, encontrarán en la Estacion para todos los trenes, un carruaje de los de D. Carlos Raturo, con nuestra bandera, que los conducirá gratis á varios. Por planos y otros informes á nuestra casa San Martin 86. Buenos Aires.—Público C. Massini y Cia. s27

Aurelio Piaggio y Cia.

Muebles, piano y varias otras mercaderías, á liquidar por cambio de local. El remate en nuestra casa.

EL LUNES 29, á las 8 p. m., B. Mitre 1565. s28

Ponte y Piazza

Café, botillería y restaurant Cangallo 1230. EL MARTES 30 á la 1 en punto, remataremos este bien surtido negocio. Botillería en general, mesas, sillas, armazones, mostradores, pequeños de gas, cuadros, reloj, servicio de té y café, gran heladera de forma nueble, cocina económica, bateria de la misma y mucho mas que no se detalla. Hasta la hora del remate se aceptan ofertas particulares por todo en globo ó á balance, pues es un verdadero negocio para un matrimonio, datos en el mismo, Cangallo 1230 ó escritorio de los rematadores, Corrientes 1070. s28

Demarchi y Pinedo

Bustamante 1533, á 10 pasos de subte-rpus) 7 piezas de buen material, sala con balcones, zaguan y patios mosaico, buena renta.

EL DOMINGO 29 de Setiembre á las 4 p. m. la remataremos, con la base de 6000 $. Título perfecto. Seña 8 % Comision 2 ojo. Datos San Juan 1482.—Demarchi y Pinedo. s26

J. Bacigaluppi

Terreno con 2.200 cédulas calle Europa entre Colombres y boulevard Castro Barros. 10 x 50, único sin edificar, cercado, adequinado y con doble via de tranvia eléctrico, á una cuadra del boulevard Boedo, sin base.

EL DOMINGO 28 de Setiembre á las 3 1/2. s23

Casa al Sud con cédulas, calle Salcamarca, á un paso de Rioja y boulevard Garay, barrio importante 10 x 28 edificio en cal, sala, 3 dormitorios, comedor, pieza servicio, cocina, w. c., zaguan, patio mosaico. Base 4.000 $.

EL DOMINGO 28 de Setiembre á las 4 1/2. seña y comisión 10 %, informes Victorin 336. U. T. 1427 (central). N.23

Linda casita Calle Inca 86, casi esquina tranvías, calle adequinada, 10x18, sala, 2 piezas, cocina, w. c., parral, pisos tea. Base 2500 $.

EL DOMINGO 28 de Setiembre, á las 5.30 p.m. Datos Victoria 308. s27

César Ramella

Casa por 10 $ vara 12 habitaciones, adequinado y electrico en la esquina. Boulevard Córdoba y Garcia nº 1140. Mide 10vx07. Esto es excepcional y regalado. La orden es terminante para liquidar. ¡Hay negocio mas claro! Renta mas de 100 $ al mes. Se rematará.

EL DOMINGO 28 de Setiembre á las 4 p. m. Títulos garantidos. Seña 10 %., C. Ramella, Reconquista 269. s26

Guillermo Gowland & Cia.

Remate semanal Los MIERCOLES, escritorio, tienda, ropería etc., á las 12 1/2 p. m. En nuestra casa. Bolivar 127. Se adelanta dinero. perm

Averías! 999 rollos alambre galvanizado Nº. 7, 8, 9 y 10. 209 rollos alambre galvanizado Nº 16.14, 17.15, 18.16. 1169 chapas hierro galvanizado de canasta de 6, 7, 8, 9 y 10 pies y 18 piezas arpillera de 10 1/2 onzas. En nuestra casa, Bolivar 127.

EL MIERCOLES 1° de Octubre á las 2 1/2 p. m. Se remataran á la mas alta postura y en lotes, por cuenta de quien corresponda y con intervencion del señor Felipe Dorman, Agente del Lloyd's Inglés. Seña 10 %. s29

Hierro grande liso ¡Averías! 61 cajones chapas hierro galv. liso Nº 16, 18, 20, 24, 28 y 29. En nuestra casa, Bolivar 127.

EL MIERCOLES 1° de Octubre á las 2 1/2 p. m. se remataran á la mas alta postura, dinero de contado y en lotes, por cuenta de quien corresponda y con intervencion de seguros. Seña 10 ojo. s26

Hierro herrar y bujes 7800 kilos hierro herrar marca «Dos herraduras» especial de 7/8 x 1/2 y 1 x 1/2 y 3000 kilos bujes surtidos de 6 á 16 pulgadas de largo. En nuestra casa, Bolivar 127.

EL MIERCOLES 1° de Octubre, á las 2 1/2 p. m., se rematarán á la mas alta postura y en lotes, por cuenta de quien corresponda. Seña 10 %. s29

«La Comercial»

Almacen chiche Chacabuco 768. EL DIA LUNES 29 del corriente á la 1 p. m. Remataremos por cuenta de un dueño todas las existencias de esta buena casa. Ricos armazones vidriera pino de tea y cedro, buenos mostradoras, gran chapa de estaño con su mostrador de marmol, pilon niketado, 2 ricas vidrieras, 2 molinillos; balanza, báscula, fiolera 30 cajones, holdera de cedro, caja de fierro, 2 estatuas, campanas, artefactos de gas de rivera, division, medidas estaño, gran cantidad de comestibles en general, todo nuevo y fresco, con variado surtido de conservas, aceites, gran surtido de bebidas legitimas y del pais, cascos con vino, damajuanas con bebidas y otros que estarán á la vista, datos Lima 979. s29

Carlos Garcia Quirno

Judicial. Orden del Sr. Juez Federal Dr. Ugarriza, diligencia, juicio seguido por el Banco de la Nacion contra el Dr. Julio M. Medrera y Doña Inés Meeksey de Medrera. Buena casa Bartolomé Mitre 3733 entre Bulnes y Salguero. Gran barrio, calle adequinada, tranway eléctrico, Base $ 9799.60.

EL DOMINGO 6 de Octubre á las 3, remataré dicha buena casa con terreno de 10 mts. 302 cmts. por 34 mts. 478 mil. y un edificio de 6 piezas, una de ellas dividida en dos, 2 patios, baño, cocina, w. c., galliero, aljibe, cloacas, galería, pisos interiores de tea y exteriores de mosaico, cielo rasos de yeso, cancel, celosías etc. En fin una buena casa para familia. Base $ %. Comision 2 %. Datos, Florida 320 ó Secretaría de Alvarado, Juzgado Federal. s29

Juan A. Oliver

(Antes Sombiela y Oliver)

Del almacen, Valentin Gomez 501 esquina Calle. Por cuenta y orden

EL LUNES 29 del corriente á las 12 en punto del

A. Alchourron y Hno.

En remate - feria

Félix Lora y Cia.

Inmejorable oportunidad.—2 % de renta mensual. Ventajosísima base: la hipoteca de 10.000 $ á 1 y 2 años al 10 % anual, pagando al contado únicamente el excedente. Espléndida casa de altos esquina á las calles Brasil 4098 al 4100 y calle Diamante 601 al 607 3 cuadras de la estacion Casa Amarilla y Parque Lezama á una del importante Boticar Patricios, adequinado, gas, aguas corrientes, etc. Edificio: planta baja, tres almacenes, dos piezas, zaguan, etc. Planta alta: siete piezas, vestíbulo con cristales, zaguan, cocina, w. c., etc., construccion nueva flamante solida y á la moderna, lujoso frente, materiales de primer orden, tirantería de acero, vereda de piedra y concreto, etc. Terreno de 18v12 al Este, 16.46 al Sud, 15.41 al Norte y 14.97 al Oeste. Renta 200 $ mensuales. Visible todos los dias.

EL DOMINGO 28 de Setiembre á las 4 p. m.—Seña, 8 %.—Comision 2 %.—Mas datos, Félix Lora y Cia. s20

Esplendido terreno con edificio anticuado 1217, 1219 entre Mansilla y Charcas, lindo barrio de familia, con adequinada y tranway, á 2 cuadras de Santa Fé. Edificacion en 3 piezas, w. c., etc., y terreno de vs. 10x48.50, vs. cds., 425. Base ínfima de 3000 $ c/. Seña, 8 %. Comision 2 %.

EL DOMINGO 28 de Setiembre á las 2 p. m. Mas datos, Cangallo 656.—F. Lora y Cia. s23

Ricos muebles del doctor Casco Molitco. Detalle: Gran juego de sala de 18 piezas, otro de 9 piezas, Mesita consola Luis XV con espejo, gran sala de cristal, estatuas venecianas, con pedestal, cuadros al oleo de mérito, riquísimas cortinas de seda y peluch, colmicas, vitrinas chevere, chiffonier con incrustaciones de bronce, juego de comedor de nogal y roble, con sillas, cubiertos platina, gran arana de bronce etc. espléndido escritorio con bibliotecas, silloneria gran dormitorio matrimonial de nogal, cómoda secreter, piso juego de dormitorio bambú, aderno, biblelots, farolas bronces de gas, alfombras, máquinas de coser á fusilidad de muebles nuelos, cocina económica de buen estado, bateria de cocina y muchos otros efectos que no detallamos, un nuestra casa de remates, Cangallo 656.

EL MIERCOLES 1° de Octubre á las 8 p. m. s28

David Garcia

Judicial Un lindo pailebot muy marino, denominado «Alvino la Superiores anclado en la isla frente á las carboneras, de 70 toneladas de registro, carga 125.000 kilos, con toda su arboladura completa, en perfecto estado, con lancha y bote, velamen de lona de algodon nuevo, faroles, guindalezas de cadenas, anclas, cabos, bombas, encerados, cocina, brújula, listo para navegar. Base de venta 4667 $.

EL MIERCOLES 1° de Octubre á las 2 tomando lugar la venta en el paraje conocido por «Los Bombres» en la Boca frente á la calle Almirante Brown, donde estará el buque. Venderé por orden del Sr. Juez Dr. Ponce y Gomez, Secretaria de Palacios, nomo pertenenciente á la sucesion de Don Andrés Solitin, el mencionado pailebot, el cual mide 26 metros de eslora, 7 m. de manga y 2 y 30 de puntal, tasado en 7.000 $. El comprador entregará el 10 ojo de seña y 2 ojo de comision que sera de su cuenta s28

A. H. Ibarborde

Casita calle Rojas y Paraje Ortega, en el Caballito. EL DOMINGO 28 á las 5 p. m. la venderé; cuenta de 2 piezas de material, piso de tea, cielo rasos id, cocina, letrina, etc., mide 8 metros de frente por 20 de fondo, reconoce una hipoteca de 1000 $, base de venta la hipoteca. Seña 10 %. Comision 2 %. Datos Bolivar 1430. s28

Muebles. EL DOMINGO 28 á la 1 1/2 p. m. en la calle Victoria 1601, vendere dormitorios, comedores, cuadros, arañas, roperos, tavaternas, mesas de luz, mesas comedor, sillas de Viena id de comedor una gran cantidad, articulos de bazar é infinidad de otros articulos que estarán á la vista. Hay que vender porque estos muebles han sido deportado en el Hijo Predigo por el Sr. Sumayor para que sean rematados por ausentarse á Europa. s26

Angel M. Devoto

Judicial Orden del Sr. Juez de 1ª Instancia Dr. Romero en la testamentaria de la Sra. Carmen Lopez de Lopez, una casita bien situada calle 2ª Caridad (hoy Prudan) Nº 85 entre San Juan y Cochabamba, con adequinado pago al frente, vereda de piedra, tramway eléctrico, etc. Mide 8 varas por 18. Edificio solido, sala y 3 piezas, cocina, w. c., etc. Renta $ 25. Base $ 2000.

EL DOMINGO 28 de Setiembre á las 5 p.m. Títulos perfectos. Seña 8 %. Comision 2 %. El título en la secretaria del Sr. Guyot. Otros datos, San Martin 132 U. T. 2127 (Central). s24

En seguida. La propiedad contigua formando esquina Cochabamba y 2ª. Caridad (hoy Prudan) con adequinados pago, vereda de piedra etc. Precioso edificio para negocio ó casa de familia, construida en 9 varas á la primera calle y 15 á la segunda, consta de un salon, 2 habitaciones, sotano, altillo, cocina, w. c., pozo etc. Construccion de 1ª, madera dura, cielo raso de yeso, carpintoria de mosaicos, etc. Base $ 3.500. Aplazos.

EL DOMINGO 28 de Setiembre, á las 5 y 30. Títulos perfectos. Seña 8 %. Comision 2 %. Datos á mi oficina 132 San Martin. U. T. 2127 Central. s24

Francisco Bianchi

De la fábrica de licores Cochabamba 2349. EL DOMINGO 28 del corriente, á la 1 p. m., remataré por cuenta y orden de su dueño y terminacion de contrato, todas las existencias de dicha fábrica: variado surtido en bebidas y licores, pipones y cascos vacios, un gran galpon con altillo y techo zinc cancelata, un alambique completo, 3 depositos hierro galvanizado grandes, bombas para trasegar, basculas, balanzas con pesas, máquina para cortar drogas tajar y capsular, gran cantidad de drogas y esencias surtidas, varias marcas de bronces á fuego para marcar cajones, corchos y cápsulas con sus correspondientes etiquetas. Una americana con cadena, carrito de dos ruedas, prensa para copiar, planchas, cuñas y demás utiles necesarios para licorería. Mas datos á mi escritorio, Lima 87.—Francisco Bianchi. s26

Gabriel Scannapieco

El buen mobiliario del Sr. Ingeniero, lo remataré

EL DOMINGO 5 de Octubre, á las 12 1/2 p. m., en su casa, calle Callido 1055, en Belgrano. Despues detalles. v1

En venta particular y á plazos. Por orden de los Sres. Pedro Beluci y Nicolás Oliva y por division de condominio, vendo la propiedad, Constitucion 3156 entre Gral Urquiza y 24 de Noviembre. Edificio de material, cocina, pozo y demas. Terreno muy alto de 10x50. Recomiendo á los especuladores esta buena propiedad, pues todo orden terminante de liquidar. Datos é mi escritorio, Reconquista 268. v1

H. Vera y Cia.

Del regio mobiliario perteneciente del Dr. M. H. Gradin, que se ausenta á Europa. En su casa de la calle Santiago del Estero 663. Se rematará el mejor precio.

El SABADO 4 de Octubre á las 7.30 de la noche. Despues detalles. v1

P. Anselotti

3 casitas de ocasion Modernas; bien situadas y con fondo.

EL DOMINGO 28 del corriente, en el orden siguiente: A las 2 casa con 390 cédulas, calle Mármol 937, entre los boulevares San Juan y Europa, con adequinado y eléctrico, mide 10 por 35 varas tiene 2 grandes piezas y cocina, w. c., Base 2.000 $ incluso las cédulas.—A las 2 1/2 Casita linda, Estados Unidos 4212 á una cuadra de la anterior, mide 10 por 27 varas, tiene 3 amplias habitaciones, cocina y w. c., en puertas de obra, cielo rasos yeso, pisos de tea, etc. Base 1.800 $.—A las 3. Casa espaciosa, baratísimo calle Torino 466, entre las avenidas La Plata, Independencia y Europa, con adequinado y eléctrico, mide 10 por 40 varas, 9 lindas piezas, cocina, frutales, w. c., construccion moderna y linda, paraje alto, rodeado de comodidades y numerosa edificación. Base 1.800 $. Seña en estos 8 % y 2 % de comision. Informes, Sanvadra 1127. 1p

Manuel A. Garay

Judicial 5 lotes, San José y Pavon. Por orden del señor Juez de 1ª Instancia Doctor Don Ernesto Quesada, pertenecientes á los menores hijos de Don Benjamin Haynes, autos que tramitan por la secretaria del Señor E. A. Pizarro.

EL DOMINGO 5 de Octubre á las 2 1/2 p. m., venderé estos terrenos calles adequinadas, vereda de piedra, servicio, radio de tranvias, tramways y próximos á la Estacion Constitucion. Sus dimensiones varian de mts. 8.66 por 31.75 á mts. 10.39 por 30.43 la esquina mts. 11.28 por 13 0.25. Bases de venta $ 9.50 9 y 7, la esquina $ 11 cada 75 decimetros cuadrados la v. c. Exigiré el 8 ojo á cuenta de precio y 2 ojo por comision de cuenta del comprador. Escrituras matrices gratis ante el escribano Señor Juan M. Gutierres, títulos perfectos. Planos é informes, Bolivar 189. s28

A las 3 1/2 p. m. terreno, Pavon en tre San José y Garay que mide 10 metros frente al Sud, por 39 mts. 20 en el lado Oeste y 38 mts. en el del Este, superficie 391 mts. cds. La pared del lado Oeste es propia en toda su extension, hecha en cal gruesa para edificar. Venderé sin base al mejor postor, por orden de sus dueños y al contado. Títulos perfectos. Seña 8 ojo Comision 2 ojo.—Manuel A. Garay; Bolivar 189. s28

José M. Martinez

Judicial. Base rebajada un 25 % 2 propiedades, centrales de renta. El DOMINGO 28 del corriente á las 3 p. m., se rematará por orden del Sr. Juez de 1ª. Instancia Dr. Arana, y por cuenta del juicio seguido por Zoppi contra Berrarda y Gomas, las siguientes propiedades. Rivadavia 1774. Terreno 7 mts. 17 cs. de frente por 22 mts. de fondo. Edificio 9 piezas de material, buena edificación, aguas, cocina etc. Base de venta $ 14.250 %. Rivadavia 1782. Terreno 7 mts. 28 cs. por igual fondo que la anterior é igual edificio. Base $ 12.000 %. Estas propiedades cuyos títulos se ofrecen defectuosos, podrán venderse en un solo lote, si así lo desean los interesados. El comprador entregará el dinero al bajar el balote el 8 % de seña y 2 % de comision que serán de su cuenta. Por más datos á la oficina de Arrebayarla en los Tribunales ó al martillero: Florida 320.

AÑO XXXIII—NÚMERO [illegible] BUENOS Aires, LUNES [illegible] DE 1903 Administración y Dirección: Avenida de Mayo 647 y 649

DIARIO DE LA MAÑANA

FUNDADO EL 13 DE OCTUBRE DE 1869

LOS ORIGINALES NO SE DEVUELVEN

SUSCRICION EN LA CAPITAL

NÚMERO SUELTO DEL MA.....	0.07 CENTAVOS
" ATRASADO.....	0.15 "
POR UN TRIMESTRE.....	5.00 "
POR SEIS MESES.....	10.00 "
POR UN AÑO.....	20.00 "

	6 MESES	UN AÑO
Provincia de Buenos Aires é interior de la República.....	12.00	24.00
Para el exterior.....	18.00	36.00

No se atenderá pedido de ningun ejemplar suelto que se haga fuera del Municipio de la Capital, sin que se acompañe el importe de su semestre ó un año adelantado. Las suscriciones pueden comenzar en cualquier fecha, pero terminarán el 30 de Junio y 31 de Diciembre de cada año.

Los avisos se reciben hasta las 7 p. m. á precio de tarifa. De las 7 á las 10 p. m. el precio será duplicado.—Las de los pobres, cuatro.

Los pedidos de suscricion, cambio de domicilio, reclamos de avisos y cualquier otra comunicacion relacionada con la Administracion de este diario, deberán dirigirse al Administrador.

Toda otra correspondencia deberá ser dirigida á la Direccion.

SUCURSALES DE «LA PRENSA» EN EL INTERIOR Y EXTERIOR

En Paris—19 Boulevard de la Madeleine—Direccion: Francisco Cazaux.

Salones de lectura con todos los periodicos del mundo. Sala de reunion para los residentes sud-americanos en Paris.

Exposicion gratuita de productos argentinos.

Boletin telegráfico de acontecimientos notables ocurridos en Sud-América.

Poesta restante gratuita para la correspondencia dirigida á los residentes sud-americanos en Paris.

En estas oficinas se proporcionan gratuitamente al público, todo género de informaciones sobre las Repúblicas de Centro y Sud-América: Produccion, riqueza, climas, poblacion, propiedades del suelo, etc., etc.

El público encontrará tambien gratuitamente en las oficinas y anexos de las oficinas de la Prensa: periódicos, documentos ilustrativos, muestras de productos, libros, referentes á la América del Sur y del Centro.

En el Rosario de Santa-Fé—Libertad 733-35—Director: Clodomiro Luque.

Salon de lectura é informaciones.

Servicio exclusivo de «La Prensa».

Exposicion gratuita de productos de la provincia.

Servicio telegráfico de acontecimientos notables ocurridos en el mundo.

En La Plata—Calle 46 núm. 639—Director: Gustavo Cankyori.

Oficina de informes y avisos.

DIVERSIONES PUBLICAS

POLITEAMA ARGENTINO—Empresa: A. Bernasconi.—Tournée de la eminente artista Mme. Giselle Rejane. Abono á 18 únicas funciones que tendrán lugar los lúnes, miércoles, viernes y sábados.—Setiembre 1º—Funcionando abono—LA NOCHE DEL 12.

ODEON—Direccion: Cattaneo y Cº.—Compañía dramática italiana, Teresa Mariani. Próximamente últimas funciones á los siguientes precios:

Palcos bajos y balcon.....	$ 12
" altos.....	" 8
Tertulias altas.....	" 2
Plateas de orquesta y plateas.....	" 3
Delantero de galería.....	" 1
Entrada de paraiso.....	" 0.50

VICTORIA—Gran compañía francesa de Féerie et Ballet—Ultimas noches de Paris, El Teatro Chatelet en Buenos Aires plazas de gran espectáculo. Director: Andrien Gervais, director de orquesta Charles Duclin. Debut en los primeros dias del mes de Setiembre.

APOLO NTINO—(Completa readificacion). Compañía italiana de ópera cómica y opereta «Scognamiglio». Setiembre 1º—Gran funcion en honor del reputado compositor napolitano Sr. Giovanni Pipantini.—«Il Mondo che Crolla» y «Santa Mary», cantará Varias canciones de su repertorio.

MAYO—Compañía de Zarzuela Española, bajo la direccion del primer actor Joaquin Monreal.—Setiembre 1º—GRAN JUGADA DE LUZ—LOS VERDUGOS—EXTRAÑOS LAS GRANDES CORTESANAS—LA TAPADERA.

COMEDIA—(Reformada)—Espectáculo por compañías—Gran compañía cómico-lírica española. Dirigida por el popular tenor, actor, Sr. José Palmada.—Setiembre 1º—SAN JUAN DE LUZ—EL BAUTIZO—ESTRENO DE LUZ—LAS DOCE Y MEDIA Y SERENO.

RIVADAVIA—Empresa: S. Giovanetti.—Compañía cómico-dramática y de vaudevilles, dirigida por el 1er. actor, G. Cavalli.—Setiembre 1º—Estreno [illegible] LA STATUA DI PIGLIO STORTO—Opera [illegible]

ALCAZAR—[illegible] BAL—primera [illegible] PARA VIA PARIS—EUMARIA.

DORIA—Compañía dramática Toscana con Stabile-relli.—Próximamente debut.

SALON NACIONAL (Cinematógrafo), Maipú 479. Exhibicion todas las noches. Notable coleccion de vistas de actualidad nacionales y extranjeras.—Setiembre 1º—BAILES CRIOLLOS, BIRRA Y ANDALUCES GITANAS.

CIRCO BUENOS AIRES—Calle Esquina Rio Hamba y—Gran compañía ecuestre del Sr. Luis Arasimi.—Setiembre 1º—LA ALANDIA—LA FAMILIA NELSON—LOS HERMANOS REYNEL—LAS VIRTUOSAS AMAZONAS.

POSTE RESTANTE de "LA PRENSA"

En la administracion de este diario existen las siguientes cartas, que serán entregadas á los interesados prévio los justificativos y formalidades del caso:

María Gachen, Raimundo Burgos, Bartolomé Flaquer, José Braga, Andrés Ferrero, Ortilia N. Baldasarre, Bonifacio Rodrigo, Mariano Ama, Santiago I. de Castro, Emilio Hapburu, Fernando Heisecke, Santiago Roy Gómez, José Vidal, Juan B. Martinez, Diego Ciangui, Julio L. Donoso, Pasquale Savino, Adolfo Bacarlizo, Eugenio Larroca, Julia Alvarez, Vicente Bucciano, Luciano Solgliano, Rosita Mac Mahon, Miguel Forgione, Blanca B.

NOTA—Este servicio es gratuito y exclusivo para las cartas que vengan del interior y Exterior de la República. Las que procedan de esta capital no serán recibidas por la Administracion y las que se pongan en lista después de transcurridos en el plazo de un mes serán devueltas al Correo.

La Administracion no se hace responsable de los errores que puedan ocurrir en la entrega de las cartas.

OFICIOS DIVERSOS PEDIDOS

APRENDIZAS DE CAMISAS FINAS NECESITO, Méjico 2468.

APRENDIZAS MODISTA DE VESTIDOS SE necesitan, Bmé. Mitre 1956, depto 4, piso 2º.

APRENDIZA EN TRAJECTOS de niños SE necesita, Europa 569.

APRENDIZA PANTALONERA SE PRECISA PAra pantalones rasos, Defensa 1386, patio 1º.

APARADORES MEDIO OFICIALES CON MAQUIna precios. Constitucion 3130.

APRENDIZAS ADELANTADAS EN VESTIDOS se necesitan, Maipú 205.

APRENDIZA ADELANTADA MODISTA, SE necesita, Uruguay 1062.

APARADORAS OFICIALAS SE PRECISAN, Antonia 2631.

APRENDIZ ADELANTADO SASTRE SE PRECISA Bmé. Mitre 2407.

AJUSTADOR MECANICO SE PRECISA, INUTIL presentarse si no es muy bueno. Cangallo 673.

APRENDIZA DE VESTIDOS SE PRECISA, CHAcabuco 905.

APRENDIZ ADELANTADO ZAPATERO SE PREcisa, Belgrano 1572.

APARADORES MEDIO OFICIALES, APRENdices y aprendizas adelantadas se necesitan, Corrientes 2539.

APARADORAS OFICIALAS BUENAS MAQUINIStas y preparadoras para calzado fino se necesitan, Cangallo 778.

BUEN OFICIAL TENEDOR SE NECESITA PARA balances circulares, á Maroseo, Victoria 1230, v2

BUENA OFICIALA PARA VESTIDOS SE NECEsita. Paraguay 780.

BUENOS COMPRADORES DE PERIODISTERIA SE necesitan, Agosto 3002.

CORTADORES SE NECESITAN, CANGALLO 1805.

CORTADORES MEDIO OFICIALES Y APRENDIces se precisan, Rivadavia 4577.

CORTADORES DE CAMISAS SE NECESITA PARA un corte, Suarez 1455, de 8 á 11 a. m.

COSTURERA EN TIPOGRAFIA MORENO SE NECESITA. Victoria 1038.

COSTURERA PRACTICA EN BLUSAS de señora con muestra se necesita de 2 á 5 p. m., Cash y Chaves. Bmé. Mitre y Florida. v1

COSTURERA DE DELANTALES DE niños SE NEcesita con muestra de 2 á 5 p. m. Cash y Chaves bmé. Mitre y Florida. v1

COSTURERAS DE VESTIDOS DE niña CON muestra se necesita de 2 á 5. Cash y Chaves, B. Mitre y Florida. v1

COSTURERAS BIEN RELACIONADAS PARA trabajar en provincias, Rivadavia 638 altos, de 2 á 4 p. m. v1

COSTURERAS SE PRECISAN TODOS LOS DIAS de 2 á 5 p. m., Talcahuano 628, para vender artículos de tocador.

CUARTEADOR Y CALCULADOR SE PRECISA en [illegible]

DEPENDIENTE PARA [illegible] SE PRE[illegible]

DEPENDIENTE PARA [illegible] SE PRE[illegible]

DEPENDIENTE PARA [illegible] SE PRE[